STORY | Seimaru Amagi

Tác giả kịch bản truyện tranh Thám tử Kindaichi và Học viện thám tử Q. Ngoài ra còn viết tiểu thuyết "Thám tử Kindaichi", "Dương điều", "Tokyo Genji monogatari" (với bút danh Kibayashi Shin) do NXB Kodansha xuất bản.

ART | Fumiya Sato

Năm 1991 được đề cử giải thưởng Tác giả mới do tạp chí Shonen Magazine tổ chức lần thứ 46. Năm 1992 tác phẩm "Thám tử Kindaichi" trở thành Hit. Nhận giải thưởng Kodansha Manga lần thứ 19. Từ năm 2001 đến 2005 đăng tác phẩm dài kỳ Học viện thám tử Q.

File 26

VỤ HÀNH QUYẾT KINDAICHI

THÁM TỬ KINDAICHI

[Nguyên tác] SEIMARU AMAGI
[Vẽ tranh] FUMIYA SATO
[Dịch giả] DUY NGỌC

TUỔI TRƯỞNG THÀNH
T3

NHÀ XUẤT BẢN TRẺ

THÁM TỬ KINDAICHI File 26 VỤ HÀNH QUYẾT KINDAICHI

[Nguyên tác] SEIMARU AMAGI
[Vẽ tranh] FUMIYA SATO

Sau 12 năm dồn nén, Nham Quật Vương - hiện thân của lòng hận thù đã được sinh ra. Và kẻ đã lợi dụng lòng hận thù này để lên kế hoạch hãm hại Kindaichi chính là Takato - "Người điều khiển rối địa ngục"!

Để đối mặt với Takato, Kindaichi đã tìm đến Hồng Kông.

Tại đây Kindaichi đã rơi vào bẫy của Takato và bị tình nghi là hung thủ trong một loạt án mạng! Rồi vô tình chính mắt Miyuki đã chứng kiến cảnh Kindaichi đâm dao vào người thanh tra Akechi!

Liệu Kindaichi có thể vạch trần được âm mưu lớn của Takato? Thời khắc quyết định của kỳ phùng địch thủ này đang đến gần!

©2005 SEIMARU AMAGI / FUMIYA SATO
All rights reserved
First published in Japan in 2005 by Kodansha Ltd. Tokyo
Publication rights for this Vietnamese edition arranged through Kodansha LTD. Tokyo

ISBN 978-604-1-08310-3
Thám tử Kindaichi 26
8 934974 143192
Giá: 25.000 đ

VỤ HÀNH QUYẾT KINDAICHI

MÀN DẠO ĐẦU

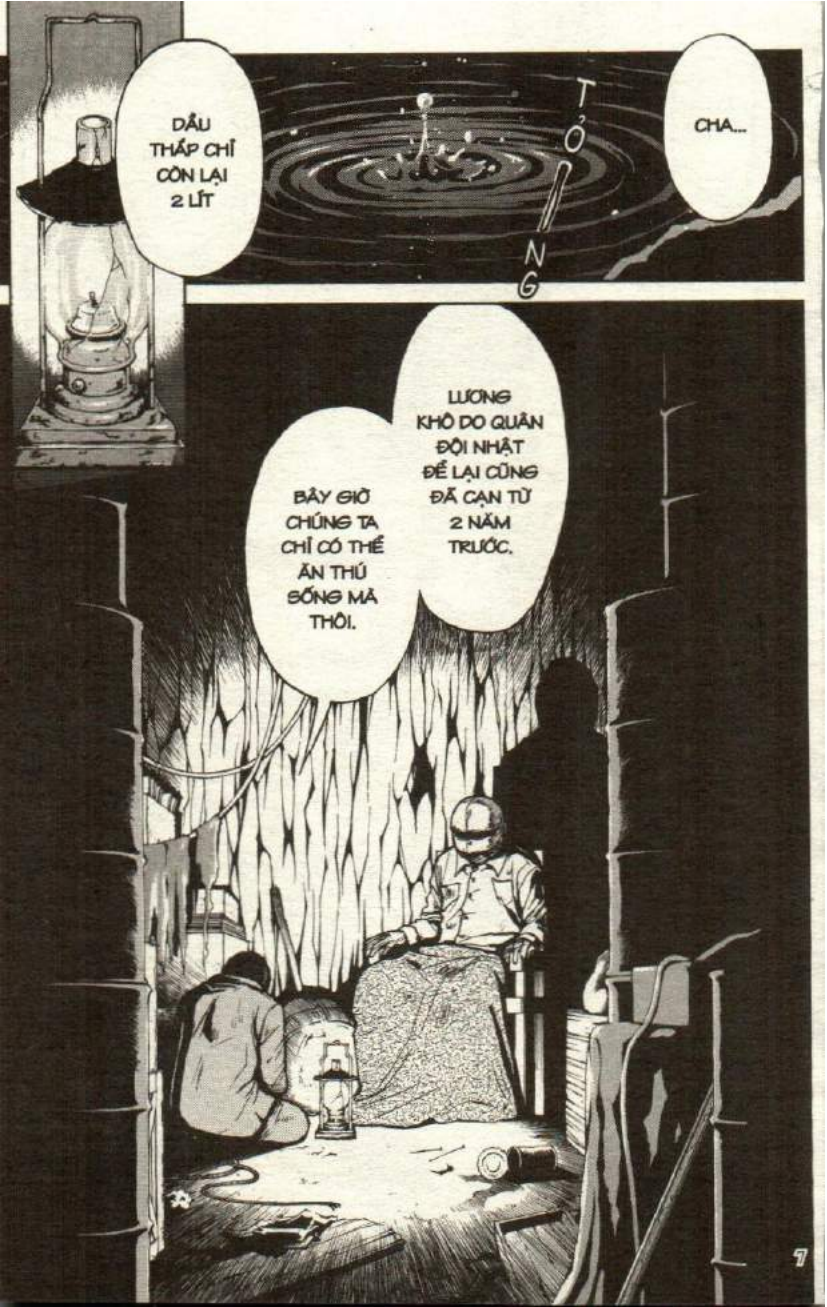
DẦU THẮP CHỈ CÒN LẠI 2 LÍT
TỎ ÌNG
CHA...
LƯƠNG KHÔ DO QUÂN ĐỘI NHẬT ĐỂ LẠI CŨNG ĐÃ CẠN TỪ 2 NĂM TRƯỚC.
BÂY GIỜ CHÚNG TA CHỈ CÓ THỂ ĂN THÚ SỐNG MÀ THÔI.

KHỐN NẠN!
SIẾT

NHƯNG CÓ KHI...
NHƯ VẬY LẠI TỐT HƠN.

HẾT DẦU THẮP SÁNG TA SẼ KHÔNG THỂ ĐỌC SÁCH ĐƯỢC NỮA.
VÀ TẤT CẢ SẼ CHÌM VÀO BÓNG TỐI.
TA RẤT SỢ BÓNG TỐI ĐEN ĐẶC.

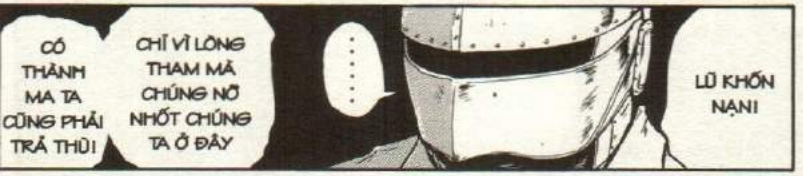
LŨ KHỐN NẠN!
.....
CHỈ VÌ LÒNG THAM MÀ CHÚNG NỠ NHỐT CHÚNG TA Ở ĐÂY
CÓ THÀNH MA TA CŨNG PHẢI TRẢ THÙ!

HẤP
CHẾT

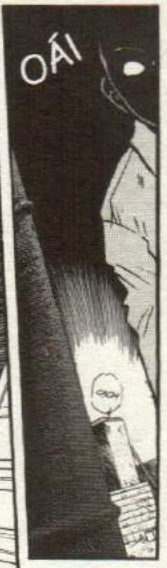
OÁI

KHÔNG ĐƯỢC!
MUỐN NƯỚNG PHẢI DÙNG ĐẾN DẦU.
HỐC
HỐC
HỐC
HỐC
TÍNH SAO?
NƯỚNG LÊN ĂN Ả?
CHÍT
CHÍT
CHÍT
CHÍT
PHẬP
!!
RUN
TA PHẢI ĐỂ DÀNH THẮP SÁNG
QUÁ KHỐN NẠN!
KHỐN NẠN!
KHỐN NẠN!
HUHU
HUHU
HUHU

XIN HÃY THA TỘI CHO CON...
ĐỜI CON MẠT VẬN NHƯ VẬY
CŨNG LÀ DO QUẢ BÁO CHO CHUYỆN 12 NĂM TRƯỚC Ở HỒNG KÔNG
KHI CON VÀ 3 NGƯỜI NỮA HÁM LỢI NÊN ĐÃ GIAM CẦM 2 CHA CON HỌ
ĐÂY LÀ CHÉN NƯỚC THÁNH
SẼ THANH TẨY TỘI LỖI CHO CON!
CON TẠ ƠN CHÚA...
THƯƠNG TÂM QUÁ! CUỐI CÙNG CON ĐÃ CÓ THỂ XUNG HẾT MỌI TỘI LỖI
HAI CHA CON HỌ VÌ TỤI CON MÀ SỐNG KHÔNG BẰNG CHẾT

THÌ LÒNG THÙ HẬN CHẮC CHẮN LÀ ĐÃ ĐI ĐẾN CÙNG CỦA SỰ TƯỞNG TƯỢNG!
NHƯNG NẾU HỌ CÒN SỐNG
KHẢ NĂNG CHA CON HỌ CÒN SỐNG LÀ RẤT HY HỮU...
...
HỒNG KÔNG Ấ?
ƯC
SOẠT
NÃO
HÃY YÊN NGHỈ ĐI NHÉ!
PHỊCH
NẾU NHƯ...
SOẠT
NGƯƠI CÓ THỂ YÊN LÒNG NHẮM MẮT RỒI NHỈ?
HÀ HÀ! VUI ĐÂY! CÓ CẢM GIÁC LÂU LẮM RỒI MỚI GẶP MỘT "TƯ LIỆU" HẤP DẪN THẾ NÀY
SOẠT
!?
BỐP
LÃO ĐẢO

SAU KHI CHẾT...

VÙ
VÙ
VÙ
VÙ
NHỮNG KẺ ĐẦY TỘI LỖI CŨNG CÓ ĐƯỢC "SỰ BÌNH YÊN"!

TAXI
HỒNG KÔNG
RO-AR
!
BRUM
ỪM
TÔI LÀ SÁT THỦ Ở NHẬT!
LÀM TÔI GIẬT CẢ MÌNH! NÃY GIỜ ANH HÓA TRANG Ã?
TỚI HỒNG KÔNG THÌ AN TOÀN RỒI, CẦN GÌ GIẢ TRANG NỮA!

QUÁ THÍCH HỢP ĐỂ LÀM NƠI Ở CHO "NHÂM QUẬT VƯƠNG"

KHÁCH SẠN HOANG PHẾ À?

!!
ÁM KHÍ NẶNG QUÁ!
ẦM
LÓA
ỦM?
HÌNH NHƯ...
LÀ QUÂN TRANG CỦA LÍNH NHẬT CŨ...

NGHE ĐỒN VÀO THỜI CHIẾN, QUÂN ĐỘI NHẬT HAY CHỌN TẦNG HẦM KHÁCH SẠN
Ở NƠI CHIẾM ĐÓNG ĐỂ LÀM CĂN CỨ QUÂN SỰ
CHẮC CHẮN NÓ Ở ĐÂU ĐÂY...
HÁP
HỬ?

!!
KARIYA?
Ư...
GIẬT BẮN

TA TỚI ĐỂ CỨU NGƯƠI
KHÔNG CẦN HOẢNG SỢ
KẺ — NG
!?
NGƯƠI NGHE THEO LỆNH HẮN TỚI GIẾT TA CHỨ GÌ?
ĐỐI TRÁI
CÁI GÌ?
ĐÃ BỊ TA GIẾT
MỘT TRONG NHỮNG KẺ NHỐT NGƯƠI Ở ĐÂY 12 NĂM
NGƯƠI CÓ HẬN NHỮNG KẺ ĐÃ NHỐT NGƯƠI Ở ĐÂY KHÔNG?
HẬN! ĐƯƠNG NHIÊN LÀ HẬN, TA GIẾT CHÚNG VẠN LẦN CŨNG KHÔNG HẢ DẠ!
TH...ỎA HIỆP?
NẾU THỎA HIỆP VỚI TA!
NGƯƠI CÓ THỂ RỜI KHỎI ĐÂY NGAY LẬP TỨC...

ĐỔI LẠI, NGƯƠI PHẢI ĐỒNG Ý ĐỂ TA LÀM ĐẠO DIỄN...
MỘT KẾ HOẠCH HOÀN HẢO NHƯ MỘT TÁC PHẨM NGHỆ THUẬT!
SAO?
VẬY THÌ TA SẼ GIÚP NGƯƠI TRẢ THÙ!
.....
SAO?
NHAM QUẬT VƯƠNG
MAU RỜI KHỎI ĐÂY NÀO
THỎA HIỆP ĐÃ XONG!
THÌ ĐẾN CẢ ÁC QUỶ TA CŨNG SẼ THỎA HIỆP
NẾU TA CÓ THỂ RỜI KHỎI ĐÂY...

LÓA
A~
LÀ NGƯƠI ĐIỀU KHIỂN RỐI ĐỊA NGỤC!
NGƯƠI LÀ AI?
ĐEO KÍNH MÁT NÀY VÀO! 12 NĂM KHÔNG THẤY MẶT TRỜI NÊN MỚI THÀNH RA VẬY ĐÓ!
CHÓI QUÁ! TA CHƯA QUEN!
TA SẼ NGHE THEO Ý NGƯƠI
CHỈ CÓ MỘT ĐIỀU
NGƯƠI PHẢI TẬP QUEN DẦN VỚI MỌI THỨ!
TỪ SÂU TRONG RUỘT DẠ!
TA MUỐN GÀO THÉT...
ĐIỀU GÌ?
VÀ TRỞ THÀNH MỘT NGƯỜI KHÁC, RỒI ĐỢI TỚI NGÀY TRẢ THÙ Ở HỒNG KÔNG ĐƯỢC CHỨ?

SAU ĐÓ THỀ TRẢ THÙ!
.....

VẬY THÌ LÀ ĐI!

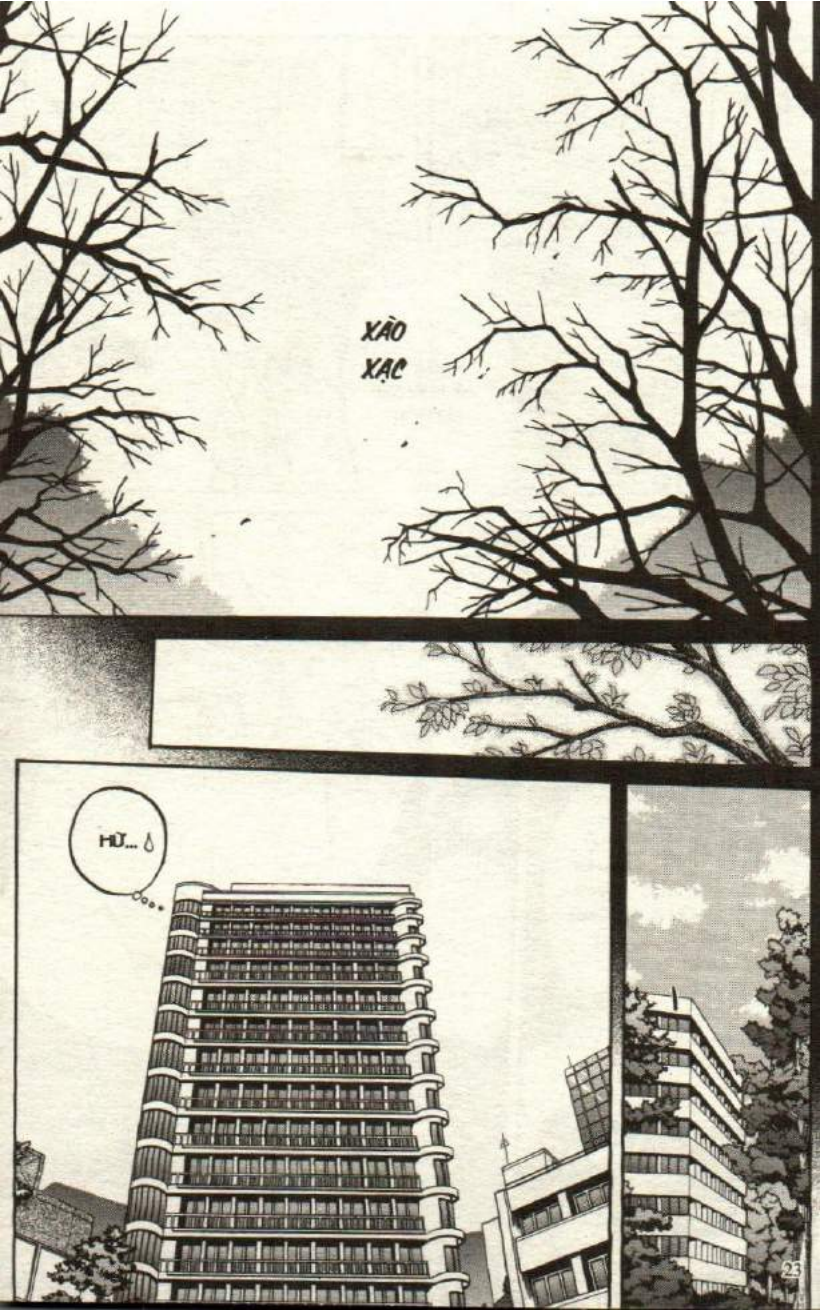
XÀO
XẠC
HỪ...

ỦM?
HỒNG KÔNG SHOW ẢO THUẬT HOÀNH TRÁNG
9-18 NGÀN YÊN
PHÁCH
MÌNH THÍCH RANG SƠ HƠN
HẢY
CÀ PHÊ NÀY RANG HƠI QUÁ LỬA
CLICK
CÁCH
A LÔ, HÃNG HÀNG KHÔNG Ạ?
TÔI MUỐN ĐĂNG KÝ CHUYẾN BAY ĐI HỒNG KÔNG HÔM NAY
.....

TÁC PHẨM NỔI TIẾNG "BÁ TƯỚC MONTE CRISTO" CỦA NHÀ VĂN PHÁP NỔI TIẾNG ALEXANDRE DUMAS
CHÍP
CHÍP
ĐƯỢC DỊCH GIẢ KUROIWA RUIKO DỊCH TỰA LÀ "NHAM QUẬT VƯƠNG"

KINDAICHI !
KHÀ KHÀ
KHÒ KHÒ
ÓT ÓT
DẬY ĐI MÀY! THẤY TỚI KÌA!

TRONG CÁC TÁC PHẨM DỊCH TỪ VĂN HỌC PHÁP CỦA ÔNG CÓ MỘT TRUYỆN LẤY CẢM HỨNG TỪ VIỆC NGƯỜI THẬT MANG "MẶT NẠ SẮT" LÂM HÌNH TƯỢNG NHÂN VẬT
KHÒ KHÒ KHÒ KHÒ
CHÉP
ỰC

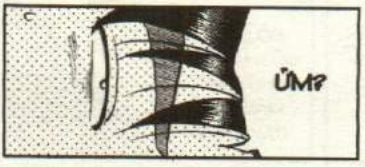
ỦM?

NÓ MƠ THẤY GÌ VẬY TRỜI?
KHÒ
.....

THIẾU 10 YÊN!
Á
ÓÀI
SOẠT

TUI ĐI KIỆN BAN GIÁM HIỆU!
ÔNG THẦY MẮC DỊCH!

SOẠT
VẪN LÀ VỊ KHÁCH MỌI KHI!
ĐƯƠNG NHIÊN LÀ VÌ CÓ KHÁCH HÀNG TRÊN TRANG CHỦ RỒI!

THIỆT BỐ TAY HUYNH. HA HA HA
ÔNG SAI 120% LUÔN CÒN GÌ!
ĐỒ SAKI SỐ 2 NHIỀU CHUYỆN! MÀY TỚI ĐÂY CHI?

ỦA, SAO CẢNH NÀY TÁI DIỄN HOÀI VẬY ANH?
THÌ CẬU THÀNH THÁM TỬ CHUYÊN NGHIỆP RỒI MÀI

QUA ĐÂY NÈ MẤY ĐỨA!

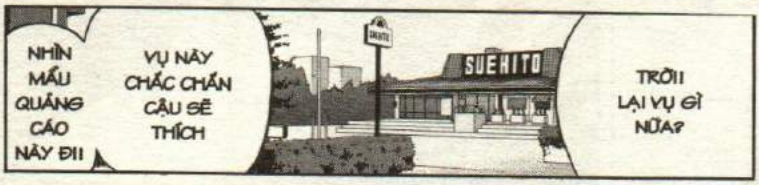
NHÌN MẪU QUẢNG CÁO NÀY ĐI!
VỤ NÀY CHẮC CHẮN CẬU SẼ THÍCH
SUEHITO
TRỜI! LẠI VỤ GÌ NỮA?

CÓ GÌ HAY ĐẤU?

!!

HỒNG KÔNG SHOW ẢO THUẬT HOÀNH TRÁNG
9~18 NGÀN YÊN
SHOW ẢO THUẬT Ở HỒNG KÔNG?

KHÔNG LẼ...

MASK MAN?

HÌNH NÀY NHÌN RÕ HƠN NÈ!

ĐÃ GẶP MỘT NHÀ ẢO THUẬT TÊN NÀY ĐÚNG KHÔNG?

CẬU ĐÃ TỪNG NÓI KHI AKECHI Ở LOS ANGELES

HẮN KHIÊU CHIẾN Ư?

TUY HẮN ĐEO MẶT NẠ GIẤU MẶT, NHƯNG TUI VÀ ANH AKECHI NHÌN QUA LÀ NHẬN RA NGAY!

KINDAICHI, ĐÂY LÀ...

NGƯỜI ĐIỀU KHIỂN RỐI ĐỊA NGỤC!

TÍNH SAO KINDAICHI?
ĐÃ THẤY RỒI KHÔNG ĐI SAO ĐƯỢC ANH!
CÓ THỂ HẮN LẠI ĐANG ÂM MƯU GIẾT AI ĐÓ!
HÊ HÊ. BIẾT NGAY MÀ!
BỞI VẬY ANH ĐÃ ĐẶT SẴN 3 VÉ CHO ANH, EM VÀ MIYUKI!
Ơ, RỒI CÒN ĐỆ THÌ SAO Ạ?
Ờ, QUÊN MẤT CẬU!
TA VÀ NGƯƠI LÀ 2 ĐƯỜNG THẲNG SONG SONG
TUY KHÔNG BAO GIỜ CẮT NHAU NHƯNG LUÔN CÙNG TỒN TẠI
HẸN GẶP LẠI VÀO MỘT NGÀY KHÔNG XA!
NGƯƠI ĐỊNH LÀM GÌ...
HỞ TAKATO!

ĐỂ GÃI TA LÀM CHUYỆN GÌ HỞ, "NGƯỜI ĐIỀU KHIỂN RỐI ĐỊA NGỤC" KIA?
CÓ THẬT LÀ NGƯƠI MUỐN KHIÊU CHIẾN? NGƯƠI DỤ TA TỚI HỒNG KÔNG..

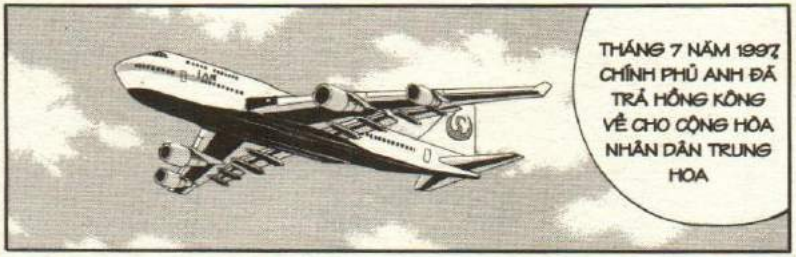

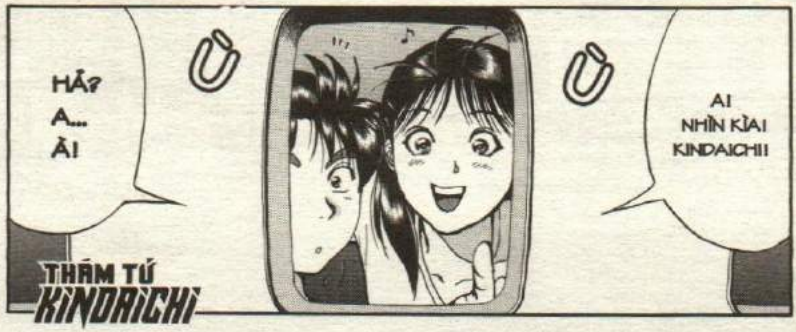

THÁM TỬ KINDAICHI

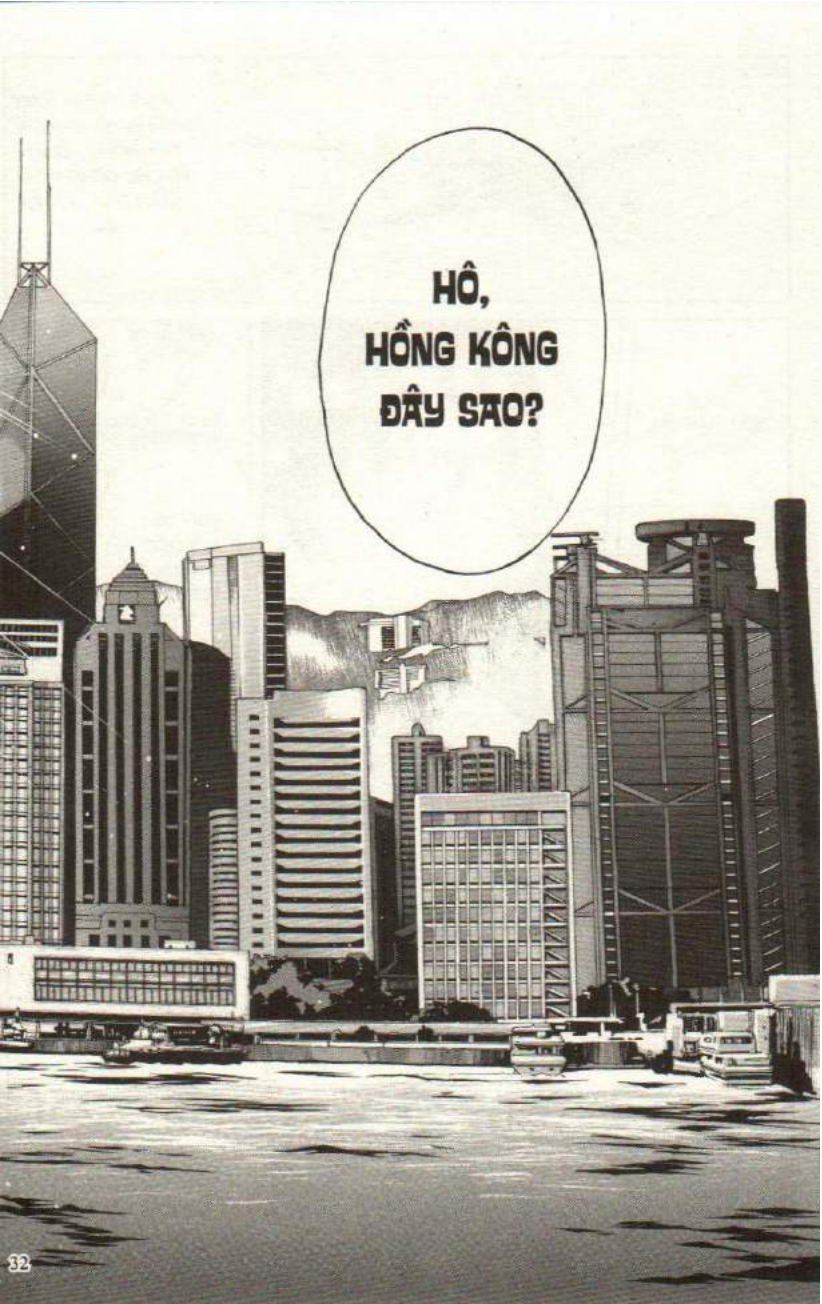
HÔ,
HỒNG KÔNG
ĐÂY SAO?

VỤ HÀNH QUYẾT KINDAICHI

MÀN 1 KINDAICHI ĐẾN HỒNG KÔNG

HOAN NGHÊNH
ITSUKI TIÊN SINH
KHÁCH ĐỒNG HÀNH KINDAICHI
ITSUKI TIÊN SINH!

BÈ LŨ?
CHÀO ANH!
ĐÂY LÀ KINDAICHI VÀ BÈ LŨ

ITSUKI TIÊN SINH! LÂU QUÁ KHÔNG GẶP!
GIANG, CẬU NÓI QUÁ LÀM TÔI NGẠI GHÊ. "TIÊN SINH" GÌ CHỨ!

TÔI QUEN TỪ 3 THÁNG TRƯỚC. NGƯỜI TIẾT LỘ THÔNG TIN VỤ SHOW ẢO THUẬT LÀ CẬU TA!
ĐÂY LÀ GIANG KIẾN NHẤT, LÀM VIỆC CHO BÁO NHẬT NGỮ Ở ĐÂY!

TÔI ĐOÁN HẮN LÀ MASKMAN NÊN ĐÃ LẬP TỨC LIÊN LẠC VỚI ITSUKI TIÊN SINH!
LẦN TRƯỚC ITSUKI TIÊN SINH CÓ KỂ "NGƯỜI ĐIỀU KHIỂN RỐI ĐỊA NGỤC" CHÍNH LÀ ĐỐI THỦ CỦA KINDAICHI
NHÀ BÁO - TÒA SOẠN BÁO NHẬT NGỮ
GIANG KIẾN NHẤT (23)

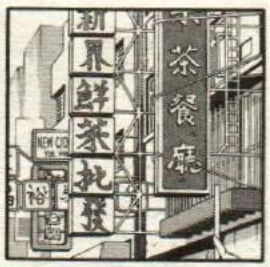

ĐÂY LÀ KHÁCH SẠN KING DRAGON - NƠI DIỄN RA SHOW ẢO THUẬT

TRỜI! SAO CÓ ĐIỀN DỮ!

KING DRAGON

NĂM NAY CÓ MỘT ĐẠI GIA GIẤU MẶT ĐÃ MUA LẠI BẰNG TIỀN MẶT!
SAU ĐÓ NÓ KINH DOANH THUA LỖ.
NGƯỜI NHẬT Ư?
KHÁCH SẠN ĐẸP QUÁ!
ĐÂY LÀ KHÁCH SẠN NỔI TIẾNG CÓ LỊCH SỬ 80 NĂM. KHÁCH VIP TỪ ANH QUỐC SANG TỪNG RẤT THÍCH Ở ĐÂY
CHÀO...
CẢM ƠN ANH ĐÃ VIẾT BÀI QUẢNG CÁO GIÚP TRÊN MẤY TỜ TẠP CHÍ!
ĐÂY LÀ FUJII FUMIKA - NHÀ BUÔN ĐÁ QUÝ Ở NHẬT LẪN HỒNG KÔNG
NGƯỜI QUEN HẢ ANH?
AI FUJIII TÌNH CỜ QUÁ!
NHÀ BUÔN ĐÁ QUÝ
FUJII FUMIKA (32)

NHÀ BUÔN ĐỒ CỔ
SHINOMIYA TOORU (35)

TAI THÍNH NHƯ QUỶ LÀ ĐỆ KẾ THỪA TỪ ANH HAI ĐẤY!

SAO MÀY LẠI NGHE ĐƯỢC?

ỐNG NÓI LÀ "HẾT HẠN XỬ"

ĐỢI ĐÃI!

ÔNG ĐÓ XẢM XÌ GÌ THẾ NHỈ?

RÌ RÌ

NHẮC MỚI NHỚI ĐÚNG LÀ NÓ HAY NGHE LÉN TAO TỪ XA

RỒI BAY TỚI QUAY PHIM LÚC NÃO CHẲNG BIẾT

THẾ MÀ CÒN NÓI NỮA HẢ, ĐỒ MỒ QUẠ!

ĐÙA CÁI CON KHỈ ẤY!

Ở THÌ, ĐỆ ĐÙA TÍ MÀ ♡

THIỆT LÀ ĐIỀM RỦI MÀI

Ả, LẦN ĐÓ TRƯỚC KHI ANH HAI ĐỆ BỊ GIẾT, HUYNH KỂ LÀ NẰM MƠ THẤY ANH HAI ĐỆ ĐÚNG KHÔNG?

HA HA HA HA

VÉO

?

SAO VẬY KINDAICHI ?

ANH HAI ĐỆ Á? CŨNG CÓ KHẢ NĂNG ĐÓ

TUI CÓ CẢM GIÁC SAKI SỐ 1 VỪA MỚI ĐỨNG SAU LƯNG

INFORMATION

ỦA? NGƯỜI ĐÓ...

SAKI SỐ 2

A! KHÔNG LẺ...

PHÍA TRƯỚC ?

KHÔNG PHÁI! NGƯỜI ĐỨNG PHÍA TRƯỚC Á!

GÁI ĐẸP HẢ?

NÈ MIYUKI, NGƯỜI ĐÓ...

A!

ĐÚNG RỒI!!

!

DOM

HAI ĐỨA NÓ BỊ SAO VẬY?

SƯ HUYNH!

HƠ?
KÉO
XỀNH XỆCH
XỀNH XỆCH
ANH LÝ?
A
KÉO
KÉO
A_
Ê ÊI
TRÁ SƯ HUYNH ĐÂY!
!!
CẢNH SÁT LÝ!
TỪ VỤ NGƯỜI CÁ Ở THƯỢNG HẢI ĐÂY MÀI
PHIÊN BẢN MANGA THỬ MỚI XUẤT HIỆN À
THANH TRA
LÝ BA NHI (28)
1. NHÂN VẬT TRONG LIGHT NOVEL CỦA KINDAICHI!
CẢNH SÁT? VỤ NÀO?
EM TƯỞNG ANH TÍNH UỶNH EM!
KHÔNG ĐƯỢC ĐỂ LỘ THÂN PHẬN LÀM CẢNH SÁT!
Ơ, EM XIN LỖI!
TÔI ĐANG LÀM NHIỆM VỤ!

THIỆT TÌNH!

ĐÚNG LÀ CÓ DUYÊN MÃI HE HE!

HÀ

KHÔNG NGỜ ANH CHUYỂN TỪ THƯỢNG HẢI SANG HỒNG KÔNG ĐÓ!

NGHE NÓI MẤY VỤ ÁN KHÓ Ở NHẬT ĐỀU DO CẬU PHÁ ÁN ĐÚNG KHÔNG?

VỤ KHÔNG TẶC NÈ, RỒI VỤ 300 TRIỆU YÊN NỮA

Ả, ĐÚNG LÀ CÓ VÀI VỤ, NHƯNG KHÔNG ĐẾN CỠ NHƯ CHỊ NÓI ĐÂU.

TÔI LÀ NAM LỆ TINH, THƯ KÝ CỦA CHỦ KHÁCH SẠN NÀY

ÔI CẬU LÀ NGƯỜI NỔI TIẾNG ĐÃ PHÁ VỤ ÁN NGƯỜI CÁ Ở THƯỢNG HẢI ĐÚNG KHÔNG?

THƯ KÝ CỦA CHỦ KHÁCH SẠN

NAM LỆ TINH (23)

ANH LÝ, ĐÂY LÀ...

CÔ NAM

KHÔNG PHẢI NÓI XẤU MÌNH CHỨ?

HIỂU CHẾT LIỀN

TIẾNG QUẢNG ĐÔNG ...

KIN

MI

TÈN TÈN
QUÊN GIỚI THIỆU! TÔI LÀ SAKI RYUJI, TRỢ LÝ SỐ 1 CỦA THÁM TỬ KINDAICHI!
Ơ... CHÀO CẬU!

CHÍNH XÁC! TẤT CẢ ĐỀU NHỜ CÔNG SỨC CỦA KINDAICHI TIÊN SINH NÀY ĐÓ!
QUÁ TUYỆT!

HUYNH ƠI, HUYNH NÊN TẠO TIẾNG VANG Ở HỒNG KÔNG RỒI TẤN CÔNG NGƯỢC LẠI THỊ TRƯỜNG NHẬT BẢN
Ê SAKI! AI CHO PHÉP MÀY TỰ TIỆN VẬY HẢ?

DẠ?
CÓ THỂ LẦN NÀY LẠI CẦN CẬU GIÚP SỨC RỒI...
MUỐN LÀM GÌ THÀY KỆ MÀY!
CÓ VẺ TÌNH HÌNH RỐI REN RỒI ĐÂY!

RỢN GÁY
!!
BÊN NÀY...
...
THỦ TỤC CHECK IN ĐÃ XONG!
Ô CẬU GIANG! VỀ PHÒNG THÔI BÁ CON!
SAO VẬY KINDAI-CHI?
Ơ... CHẮC DO EM TƯỞNG TƯỢNG...
VÊU
VÊU
KHỤC KHỤC KHỤC. CHÀO MỪNG NGƯỜI TỚI HỒNG KÔNG
VỞ KỊCH SẮP SỬA MỞ MÀN RỒI!

VỞ KỊCH MANG TÍNH QUYẾT ĐỊNH GIỮA TA VÀ NGƯƠI!

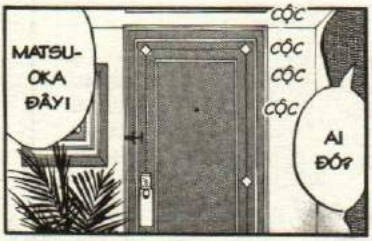
MATSU-OKA ĐÂY!
CỘC
CỘC
CỘC
CỘC
AI ĐÓ?

GÃ ĐÓ PHÓNG TÚNG LẮM NÊN ĂN HẾT PHẦN CHIA TRƯỚC RỒI!
NGHE NÓI TÌNH HÌNH KINH TẾ CŨNG ẢNH HƯỞNG NGHỀ NGHIỆP CỦA CẬU ĐÚNG KHÔNG?

HẮN GỌI TRƯỚC MÀ?
ỦA? KAMIYAMA VẪN CHƯA TỚI Ã?
MÔI GIỚI TÀI CHÍNH
MATSUOKA SHUJI (38)

NGHỀ CHO VAY SỐNG KHỎE NHẤT THỜI KỲ KINH TẾ KHÓ KHĂN MÀ!
CÒN CẬU, NGHE ĐỒN KHẤM KHÁ LẮM HẢ MATSUOKA ?

TỰ SƯỚNG ĐỦ RỒI ĐÓ! GIỜ ĐI HỎI TIẾP TÂN XEM SAO!
HÊ HÊ. TIỀN SINH TIỀN LÃ NGON NHẤT MÀ!

MỚI NHẮC TÀO THÁO...
CỘC CỘC

CHẮC HẸN CHÚNG TA MƯỢN TIỀN CHỨ GÌ?
LÀM GÌ MÀ TRỄ QUÁ VẬY! SẮP TỚI GIỜ DIỄN RỒI!
GÃ KAMIYAMA NÀY MỜI MÌNH TỚI XEM SHOW DIỄN CÓ Ý ĐỒ GÌ KHÔNG TA?

!!

CHẮC LÀ MỒI NGON ĐỂ NHẬU ĐÂY!

ỦA? GỬI CHO 3 CHÚNG TA NÈ!
GÃ KAMIYAMA NÀY MUỐN LẤY LÒNG CHÚNG TA CHẮC?
ĐÚNG LÀ MUỐN MƯỢN TIỀN RỒI!

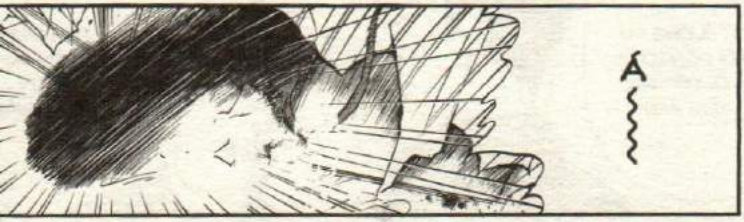
Á

!?

B... ÀN TAY!

Á ~~~~~ !!

CÓ VẾT SẸO TRÒN TRÊN TAY!
B... ÀN TAY PHẢI?
NHÌN DÒNG CHỮ MÁU KÌA!
VẬY KHÔNG LẺ KAMIYAMA ...
HƠ
TÔI NHỚ RÒI! LÀ BÀN TAY CỦA KAMIYAMA!
HỒI ĐÓ HẮN TỪNG BỊ MÁY TIỆN LÀM BỊ THƯƠNG BÀN TAY PHẢI...

!?
NHAM QUẬT VƯƠNG
NHAM QUẬT VƯƠNG?
KHÔNG LẼ NGƯỜI ĐÓ TRẢ THÙ CHÚNG TA?

ĐÚNG VẬY! MASKMAN TRONG SHOW DIỄN LẦN NÀY RẤT GIỐNG HẮN
NẾU LÀ TAKATO THÌ KHÔNG LỘ LIỄU XUẤT HIỆN TRÊN BÁO NHẬT VẬY ĐÂU!

NGƯỜI ĐIỀU KHIỂN RỐI ĐỊA NGỤC?

LÓA
CÓ THỂ HẮN MUỐN LÀM VẬY ĐỂ DỤ TÔI TỚI HỒNG KÔNG NÀY!

ĐÙNG
OÁI!

XIN MỜI QUÝ KHÁN GIẢ BƯỚC VÀO THẾ GIỚI ẢO THUẬT!

TÔI LÀ TRỢ LÝ KIÊM PHIÊN DỊCH - HƯƠNG HỒ ĐIỆP
CHÀO MỪNG ĐOÀN KHÁCH NHẬT BẢN ĐẾN VỚI SHOW ẢO THUẬT Ở KHÁCH SẠN KING DRAGON!
TRỢ KÝ SHOW DIỄN
HƯƠNG HỒ ĐIỆP (22)

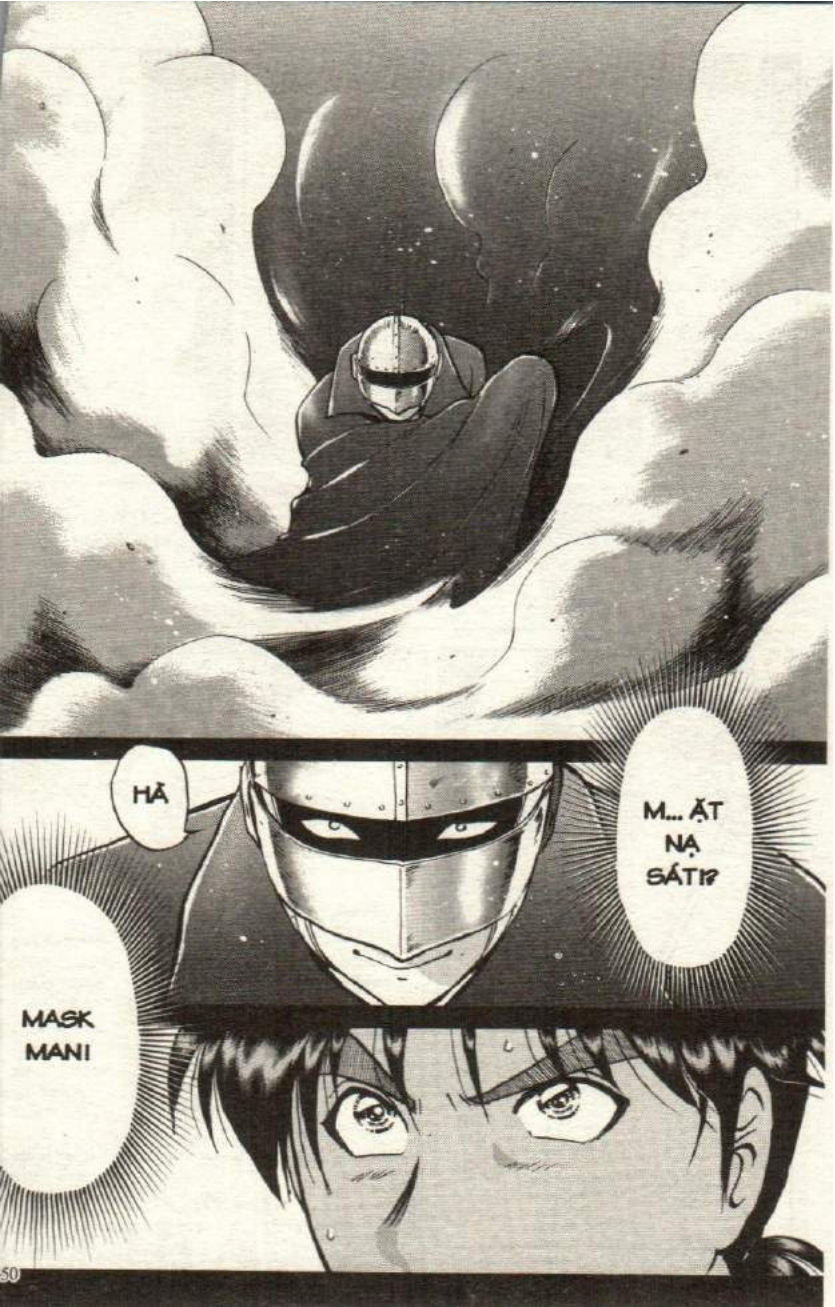
HẢ
M... ẶT NẠ SÁT!?
MASK MAN!

KINDAICHI, CÓ ĐÚNG HẮN LÀ...?
...

GIẬT BẮN
MẶT NẠ SẮT?
M...

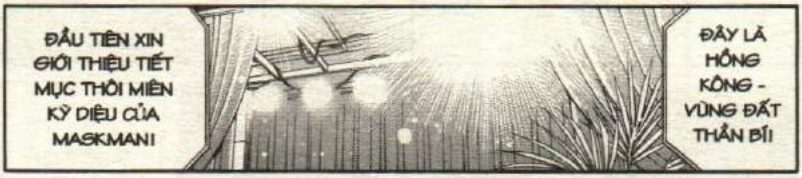
ĐẦU TIÊN XIN GIỚI THIỆU TIẾT MỤC THÔI MIÊN KỲ DIỆU CỦA MASKMAN!
ĐÂY LÀ HỒNG KÔNG - VÙNG ĐẤT THẦN BÍ!

XIN MỘT TRÀNG PHÁO TAY NHIỆT LIỆT!
XIN GIỚI THIỆU BÉ CHU LONG ĐẠO, 10 TUỔI!

NÃO NÃO!
?
MASKMAN ĐANG MỜI CẬU BÉ PHỤC VỤ LÊN SÂN KHẤU!

CHU LONG ĐẠO, 10 TUỔI!
EM TÊN GÌ? BAO NHIÊU TUỔI?

ƯỚC MƠ SÂU THẲM NHẤT CỦA EM LÀ...
EM MUỐN ĐƯỢC BAY..

PÓC

EM HÃY NHÌN VÀO VIÊN PHA LÊ...

NHẤC BỔNG
TA SẼ BIẾN ƯỚC MƠ CỦA EM THÀNH HIỆN THỰC...
SOẠT

BÓP
XIN MỘT TRÀNG PHÁO TAY..
BÓP
CHO CẬU BÉ VÀ MASK MAN!
BÓP
HO
KÍCH
!!
SAO HAY VẬY TA?
TRỜI, BAY THIỆT KÌA!
TRÒ BAY TRÊN KHÔNG TRUNG NÀY DỄ ÔM CHỨ GÌ.
GÌ NỮA ĐÂY!
VÀ BIẾN MONG MUỐN THẦM KÍN CỦA NGƯỜI ĐÓ THÀNH HIỆN THỰC
TIẾP THEO MASKMAN SẼ MỜI MỘT VỊ KHÁN GIẢ
!
SẠT

HÀ
QUÝ KHÁN GIẢ ĐÂY CÓ ĐỦ DŨNG CẢM...
CẬU THIẾU NIÊN NÀY..
Ô, MASKMAN ĐÃ CHỌN...
NHÌN THẲNG VÀO MONG MUỐN THẦM KÍN CỦA MÌNH KHÔNG?
.....!!

QUÝ KHÁN GIẢ ĐÂY CÓ ĐỦ DŨNG CẢM...
.....!!
VỤ HÀNH QUYẾT KINDAICHI
NHÌN THẲNG VÀO MONG MUỐN THẦM KÍN CỦA MÌNH KHÔNG?
.....
MÀN 2
MÀN THÔI MIÊN NGUY HIỂM

.....
VUI ĐÓI
THỬ XEM ANH CÓ THÔI MIÊN ĐƯỢC TÔI KHÔNG!

KHÔNG SAO ĐÂU!
KINDAICHI!
Ê, ĐỪNG LÀM LIỀU NHA KINDAICHI!

NÓI TRƯỚC NHÉ, TÔI KHÔNG DỄ BỊ THÔI MIÊN ĐÂU!

.....
PHẢI CẨN THẬN VỚI MẤY LỜI DẪN DẮT KHI BỊ THÔI MIÊN!
ÔNG NỘI TÔI TỪNG DẠY..

TINH THẦN PHA LÊ NÀY SẼ KÉO ƯỚC MƠ SÂU THẲM TRONG LÒNG CẬU RA BÊN NGOÀI. CẬU ĐỒNG Ý CHỨ?
TIẾP THEO, TÔI SẼ THÔI MIÊN KINDAICHI!

VÌ AI CŨNG MUỐN NGƯỜI TA NGHĨ RẰNG MÌNH THÔNG MINH

THẬT RA TRONG CÂU NÓI ĐÓ ĐÃ CÀI MỘT ÁM HIỆU RẤT TINH VI

CHẲNG HẠN ẢO THUẬT GIA HAY NÓI "NGƯỜI NÃO CÀNG THÔNG MINH CÀNG DỄ BỊ THÔI MIÊN"

LẮC

But··

NHƯNG...

You are smart! Mr. Kindaichi.

MR. KINDAICHI, CÂU RẤT THÔNG MINH...

KHỤC KHỤC KHỤC

NÓI CHUNG THÔI MIÊN LÀ TRÒ LỢI DỤNG MẤY CHIÊU TRÒ CHUYỆN ĐÁNH VÀO TÂM LÝ NGƯỜI TA ĐỂ DỄ ĐƯA HỌ VÀO TRẠNG THÁI TỰ ÁM THỊ.

Nobody can escape from the crystal magic!

KHÔNG AI CÓ THỂ THOÁT KHỎI MA THUẬT CỦA TINH THỂ PHA LÊ!

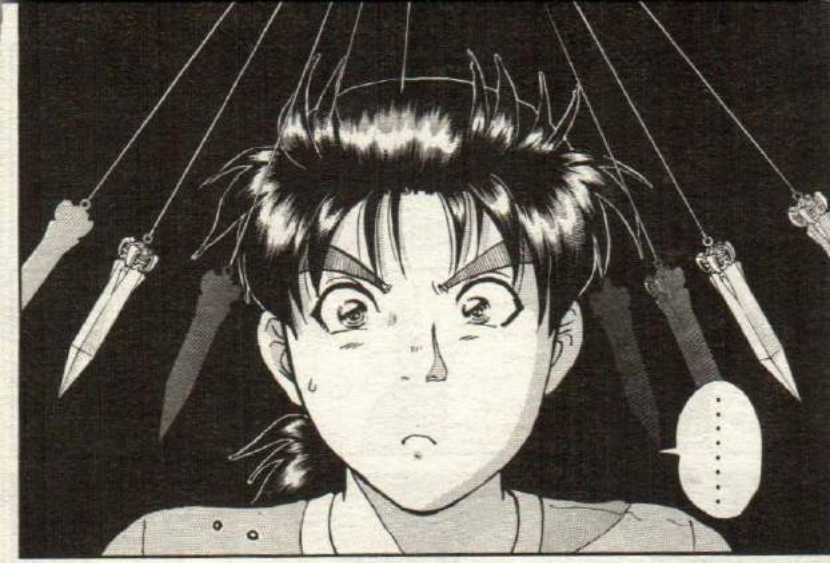
.....

THÌ TRÔ THÔI MIỀN ĐÓ QUÁ LÀ NGUY HIỂM!
.....

NẾU ĐÚNG ĐÓ LÀ TÊN TỘI PHẠM "NGƯỜI ĐIỀU KHIỂN RỐI ĐỊA NGỤC"
ITSUKI, CÓ ỔN KHÔNG ĐÓ?

HƠ

NHƯNG THẰNG NHÓC BỊ NHỐT CHUNG ĐÓ THÌ LẠI CÙNG ĐỘ TUỔI NÀY..

KARIYA NĂM NAY 41 TUỔI, CÒN TÊN MASKMAN NÀY TRẺ MÃI
CÓ KHI NÀO TÊN MASK MAN NÀY..

T... ÔI...
ƯỚC MƠ SÂU THẲM CỦA CẬU LÀ GÌ?
CÓ VẺ CẬU ĐÃ BỊ THÔI MIÊN
KINDAICHI! ÔNG...
HƠ HƠ
ƯỚC MƠ CỦA TÔI...
BẬT DẬY
ÁNH MẮT ĐÓ LẠ QUÁ!
TIÊU RỒI!

MAMA

DỤI DỤI

ÔM

TÉ NGỬA

TUI HỎI ÔNG THÌ CÓI MUỐN LÀM NHỤC QUỐC THẾ HẢ?
GỪ GỪ GỪ
PHỪNG PHỪNG
G... Ì VẬY BÀ?

ỦA?
TÔI MỚI LÀM GÌ VẬY CÁ?

ÔNG GIÁ ĐIÊN HẢ?
NHÉO

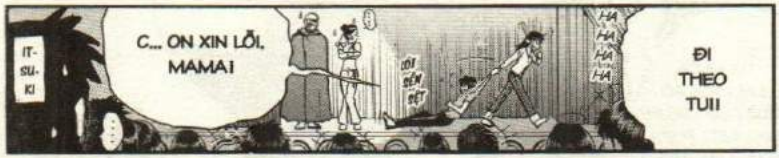
IT-SU-KI
C... ON XIN LỖI, MAMA!
ĐI THEO TUI!
HA HA HA HA HA HA

HÀ
LÝ THUYẾT LÀ VẬY..

CẢNH QUAY QUÁ ĐỈNH!
CÓ THẬT CẬU TA LÀ CHÁU CỦA THÁM TỬ NỔI TIẾNG KHÔNG ANH ITSUKI?

TỚI HỒNG KÔNG MÀ CÒN LÀM CHUYỆN XẤU MẶT NHƯ VẬY!

THIỆT HẾT NÓI!

TUI MUỐN LÀM TÊN ẢO THUẬT GIA ĐÓ BỂ MẶT MỘT PHEN MÀI MẤY TRÒ THỐI MIỀN ĐÓ TOÀN BỊP BỢM

HẢ

THÌ THẰNG NHÓC PHỤC VỤ ĐÓ LÀ GÀ MÀI

BỊP BỢM Á?

!?

CHOÁNG

HẮN KHÔNG PHẢI "NGƯỜI ĐIỀU KHIỂN RỐI ĐỊA NGỤC"

ẢO THUẬT GIA HẠNG RUỒI LÀM TRÒ NÀY HOÀI MÀI

CÓ THỂ HẮN ĐÃ CHỌN MỘT NHÂN VIÊN CỦA KHÁCH SẠN RỒI HUẤN LUYỆN TỪ TRƯỚC!

HAY LÀ CẬU BỊ THÔI MIÊN RỒI MÀ CÒN GIẢ BỘ NÓI CỨNG?
CÒN KHUYA! EM CHỐNG MẶT THÔI MÁI
SAO VẬY?
CHOÁNG
T... Ơ...
BỘP
BÀ DÁM....
HAY LÀ HẮN KHÔNG THÈM THẤY BẢN CHẤT CỦA ÔNG NÊN...
CẠT
THÌ THẦM
.....
SẾP LÝ!
MUỐN COI BẢN TÍNH THÚ DỮ KHÔNG?
OÁI!

.....

CÓ CHUYỆN GÌ VẬY CẢ?
ĐANG THI HÀNH CÔNG VỤ Ấ? CỰC NHỈ?

TÔI ĐI TRƯỚC NHÉ!
HẸN GẶP LẠI ANH SAU!

LẠ NHỈ?
TỰ NHIÊN ĐẦU ÓC LƠ MƠ...

RẦM
PHỦ

KHÔNG LẺ...

PHÙ...

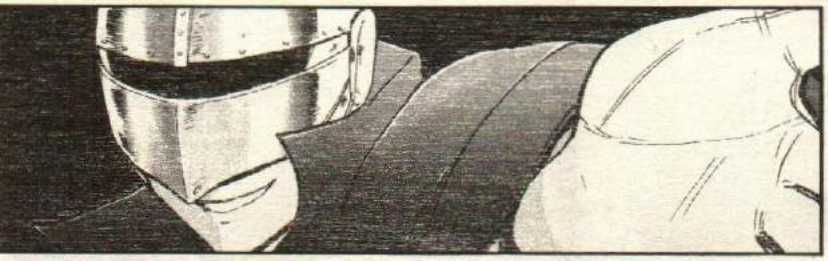

HWA
X
LNX

KHÒ!
KHÒ!

MÌNH BỊ THÔI MIÊN THIỆT...
KHÔNG LẺ...

NGƯỜI ĐÓ THẾ NÀO?
Ô...
NỬA NĂM TRƯỚC TÔI CŨNG CHỞ MỘT NGƯỜI NHẬT NÓI GIỎI TIẾNG QUẢNG ĐÔNG NHƯ ANH
TRÙNG HỢP THẬT
ĐÚNG LÀ NHƯ VẬY..
HA HA HA
RẰNG CẬU TA LÀ SÁT NHÂN Ở NHẬT GÌ ĐÓ
NGƯỜI ĐÓ NÓI MẤY CÂU ĐÙA KHÁ LẠ
HÀ
ĐANG TRUY LÙNG TÊN SÁT NHÂN ĐÓ!
TÔI CHÍNH LÀ CẢNH SÁT...
SẴN ĐÂY TÔI CŨNG NÓI LUÔN...

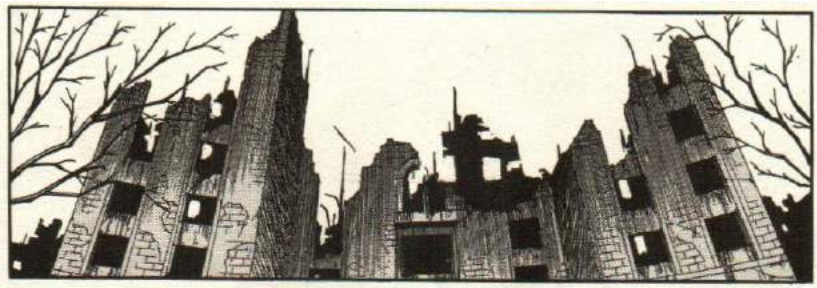

CĂN CỨ CỦA CỰU QUÂN ĐỘI NHẬT ĐÂY SAO?

SOÁT
DẤU VẾT VỤ NỔ MÌN, KHÁ GẦN

!
HƠ

LÓA
AI ĐÓ?

!?

TÔI CHO THÔNG TIN TÀI KHOẢN RỒI ĐÓ. NHỚ GỬI THÙ LAO VÀO!
TÔI ĐỢI Ở KHÁCH SẠN ĐÓ THÌ CÓ MỘT KHÁCH NHẬT BƯỚC RA YÊU CẦU CHỞ TỚI KHU HOANG PHẾ ĐÓ...

A LÔ, ANH NÓI ĐÚNG LẮM!

RÈ
BAN ĐIỀU TRA VỤ BẮT CÓC KHÁCH SẠN KING DRAGON NGHE!
SẾP LÝ, TÌNH HÌNH SAO RỒI?
ĐÂY LÀ SẾP LÝ! HIỆN ĐANG HỎI CHUYỆN THƯ KÝ CỦA NẠN NHÂN Ở PHÒNG CỦA ÔNG TA!
RÈ
PRESIDE ROOM
P.IRRR
NHƯNG CHẮC CHẮN MỘT ĐIỀU LÀ HẮN SẼ ĐỂ ÔNG TA SỐNG VÌ GIẾT ÔNG TA SẼ KHÔNG CÓ LỢI CHO HẮN!
TÊN HUNG THỦ BẮT CÓC VẪN CHƯA TỚI NHẬN TIỀN CHUỘC
ÔNG VƯƠNG CÓ AN TOÀN KHÔNG SẾP LÝ?
CÔ NAM, HIỆN GIỜ CHƯA THỂ KẾT LUẬN GÌ!

VÂNG, TÔI ĐÃ CHUẨN BỊ ĐỦ TIỀN CHUỘC. SAO? NGAY BÂY GIỜ Ạ?
A LÔ, NAM LỆ TINH NGHE!

PIRRRR...

BIP
PIRRRR
...

Ở THANG MÁY CỦA TÒA NHÀ CŨ Á?
GIAO TIỀN CHO CÔ GÁI MẶC ĐỒ ĐỎ...
TÌM CÔ GÁI MẶC ĐỒ ĐỎ!
HUỲCH
ĐI THÔI!

HUỲ CH
!!
THẤY RỒI!
TRONG THANG MÁY!
!?
RẦT
AII

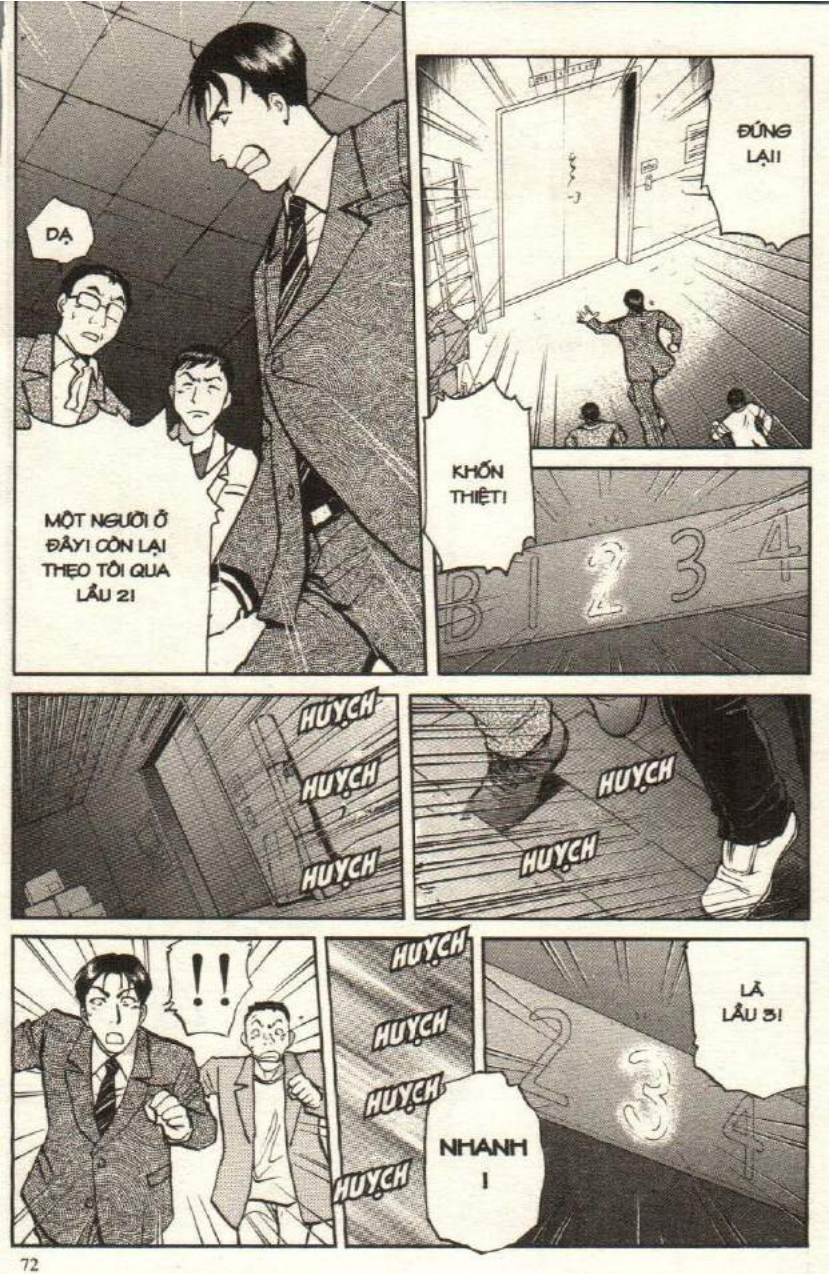
DẠ
MỘT NGƯỜI Ở ĐÂY! CÒN LẠI THẸO TÔI QUA LẦU 2!
ĐỨNG LẠI!
KHỐN THIỆT!
B 1 2 3 4
HUỴCH
HUỴCH
HUỴCH
HUỴCH
HUỴCH
!!
HUỴCH
HUỴCH
HUỴCH
HUỴCH
NHANH !
LÀ LẦU 3!

LẦU 2 Á?
CÔ ẤY TỚI LẦU 2 MÀ?
CÔ GÁI MẶC ĐỒ ĐỎ ĐÂU!
KHÔNG THẤY NỮA!
Ơ?
CÒN LẠI LỤC SOÁT CẢ TÒA NHÀ!
MỘT NGƯỜI Ở ĐÂY!
RẦM
CẠCH
H... ÌNH NHƯ...
!!

!!
SAO VẬY?
CÔ KIA, CÓ SAO KHÔNG?
SOẠT
CHẾT RỒI!
KHỐN NẠN...

HẢ?
NÀY CẬU KIA LÀM GÌ ĐÓ!

ỦM?

LỤC SOÁT MAU!
THEO TÍNH TOÁN, HUNG THỦ VẪN CÒN Ở LẦU 2!

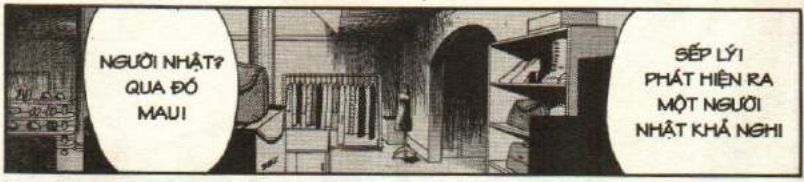
NGƯỜI NHẬT? QUA ĐÓ MAU!
SẾP LÝ! PHÁT HIỆN RA MỘT NGƯỜI NHẬT KHẢ NGHI

BỘP
Ở ĐÂY LÀM GÌ...
NGƯỜI NHẬT ÀI

TỐT!
LÀ NGƯỜI ĐÓ!

K... INDAICHI
!

S... ẾP LÝ...
SAO TÔI LẠI Ở ĐÂY?
.....!!

NHƯNG ...
TÔI, MIYUKI, SAKI VÀ ANH ITSUKI ĐÃ TỚI HỒNG KÔNG
ĐỂ ĐUỔI THEO MASKMAN
ANH KHÔNG RÕ NỮA! CỨ TỚI VĂN PHÒNG KHÁCH SẠN TRƯỚC ĐÃ!
CHUYỆN NÀY LÀ SAO VẬY ANH ITSUKI?
HUYCH
HUYCH
HUYCH
KINDAICHI LÀ NGHI PHẠM Ư?
SAO !?
KINDAICHI KHÔNG THỂ...
KHÔNG THỂ NÀO ĐƯỢC!
KINDAI...
RẦM
VỤ HÀNH QUYẾT KINDAICHI

NGON QUÁ!
MẦM
UM
MẦM
MẦM
MẦM
ĐA TẠ!
CƠM CHIÊN NÀY NGON HẾT XẢY!
VỢ SẾP ĐẸP CƠM VỢ SẾP NẤU LẠI NGON! MÌNH CHƠI TĂNG HAI VỚI NHAU TRONG PHÒNG TUI NHEN!
VỤ HÀNH QUYẾT KINDAICHI
MÀN 3
CƠN ÁC MỘNG CỦA NHÂN CHỨNG

CHUYỆN NÀY LÀ SAO ĐÂY SẾP LÝ?
RẾ!
TỨC RUN
TỨC RUN
LÀM TUI LO MUỐN CHẾT!
TĂNG HAI GÌ HẢ?
THẬT RA...

CHÁI
Á
T

NGAY HIỆN TRƯỜNG TÔI BẮT GẶP KINDAICHI ĐANG LƠ MƠ Ở LẦU 2
CHÚNG TÔI PHÁT HIỆN MỘT CÔ GÁI MẶC ĐỒ ĐỎ ĐÃ BỊ GIẾT
LÚC NÃY TẠI DÃY NHÀ CŨ CỦA KHÁCH SẠN

DỰA VÀO TƯ TRANG CÓ THỂ XÁC ĐỊNH ĐÓ LÀ CÔ FUJII FUMIKA, NGƯỜI NHẬT!
HẢ? LÀ CÔ NÀNG ĐEO ĐÁ QUÝ LỦNG LẲNG ĐÓ HẢ?

NHƯNG TÔI GIẾT NGƯỜI XA LẠ ĐÓ ĐỂ LÀM GÌ CHỨ?
NẠN NHÂN ÁO ĐỎ ĐÓ LÀ AI?

TÔI ĐÃ GIẢI THÍCH CHO TỔNG BỘ BIẾT KINDAICHI LÀ NGƯỜI THẾ NÀO RỒI!
CHẮC CHẮN LÀ CÓ ẨN TÌNH GÌ ĐÓ.
TÔI BIẾT MÀ. ĐỪNG LO QUÁ!

CẬU QUEN Ả?
ỪM, TÔI QUEN QUA CÔNG VIỆC. CÒN KINDAICHI MỚI GẶP HÔM NAY!

HA HA HA!
TOÀN LÀM NGƯỜI KHÁC HẾT HỒN!
THÁM TỬ THƯỜNG HÀNH ĐỘNG KỲ QUÁI MÀ!

KHÔNG PHẢI TÔI KHÔNG MUỐN NÓI
NHƯNG ĐỪNG TIẾT LỘ CHO AI BIẾT NHÉ!
ĐƯƠNG NHIÊN!

Ả, SẾP LÝ ĐANG THEO VỤ GÌ VẬY?

TRONG PHONG BÌ ĐỰNG THƯ TỐNG TIỀN CÓ KÈM ĐIỆN THOẠI.
ÔNG TA LÀ ĐẠI GIA VỪA MUA LẠI KHÁCH SẠN CŨ NÀY CÁCH ĐÂY 3 THÁNG
THẬT RA CHỦ KHÁCH SẠN NÀY LÀ VƯƠNG LƯU NHÂN
BỊ BẮT CÓC CÁCH ĐÂY 3 NGÀY
TRONG THƯ YÊU CẦU MỌI HOẠT ĐỘNG CỦA KHÁCH SẠN VẪN DIỄN RA BÌNH THƯỜNG VÀ PHẢI CHUẨN BỊ TIỀN CHUỘC.
KHÔNG AI RÕ TUNG TÍCH, NHƯNG ÔNG TA ĐEM NHIỀU TIỀN LẮM.
BẮT CÓC?
NHƯNG TÔI LẠI KHÔNG NGHĨ RẰNG ĐÂY LÀ MỘT VỤ BẮT CÓC THÔNG THƯỜNG
Ý SẾP LÝ LÀ SAO?
ÔNG CHỦ BỊ BẮT CÓC?
HÈN GÌ THẤY TOÀN HẠNG CAO THỦ LẢNG VẢNG TRONG KHÁCH SẠN NÀY KHÔNG

TÔI CÓ HỎI CHUYỆN CÔ THƯ KÝ NAM LỆ TINH
.....
CÔ ẤY CŨNG KHÔNG BIẾT TUỔI TÁC, QUÊ QUÁN, MẶT MŨI CỦA ÔNG TA!
DO TRỰC GIÁC NGHỀ NGHIỆP!
NHƯNG TÔI LẠI KHÔNG RÕ BẢN CHẤT CỦA NÓ LÀ GÌ!
CÔ ẤY LÀ THƯ KÝ MÀ KHÔNG BIẾT MẶT MŨI SAO?
ÔNG TA TOÀN CHỈ THỊ QUA MAIL HOẶC ĐIỆN THOẠI
TÔI CÓ GẶP VÀI LẦN NHƯNG TOÀN LÚC MẶT VƯƠNG TIÊN SINH QUẤN BĂNG KÍN MÍT
ÔNG ẤY NÓI LÀ DO BỊ PHỎNG NẶNG
MẶT QUẤN BĂNG KÍN MÍT?

NHƯNG NGAY SAU ĐÓ THÌ PHÁT HIỆN CÔ TA ĐÃ BỊ GIẾT!

VẬY FUJII CŨNG THUỘC BĂNG BẮT CÓC ĐÓ SAO?

KHI CHÚNG TÔI VỪA TỚI DÃY NHÀ CŨ...

THÌ CÔ TA VỪA KỊP THOÁT VÀO TRONG THANG MÁY!

NGHI PHẠM GỌI VÀO ĐIỆN THOẠI ĐÓ

VÀ RA LỆNH CHÚNG TÔI PHẢI GIAO TIỀN CHUỘC CHO CÔ GÁI MẶC ĐỒ ĐỎ Ở THANG MÁY TẠI DÃY NHÀ CŨ.

.....

.....

LIẾC

TÔI KHÔNG BIẾT!

NẾU ĐÚNG VẬY THÌ CÓ KHẢ NĂNG NỘI BỘ CỦA CHÚNG CÓ MÂU THUẪN...

SAO VẬY KINDAICHI?

MIYUKI, BẠ THẤY TUI CÓ GÌ LẠ KHÔNG?

CẬU LÀM TÔI THỐT CẢ TIM!

BIẾT MẤY GIỜ RỒI CHƯA? 2 GIỜ SÁNG RỒI ĐÓ!

VỚI MỘT KHOẢNG CÁCH NHƯ VẬY MÀ LẠI ĐI TRONG VÔ THỨC

HỚ

CHỨNG TỎ TUI ĐÃ BỊ THÔI MIÊN...

KINDAICHI! CẬU BỊ MỘNG DU HẢ?

3F

3F

2F

NHÀ CŨ

HÀNH LANG

NHÀ MỚI

1F

CHẮC KHÔNG ĐÂU, NHƯNG MUỐN ĐI TỪ DÃY NHÀ MỚI SANG DÃY NHÀ CŨ PHẢI ĐI QUA HÀNH LANG LẦU 3 HOẶC BƯỚC RA NGOÀI RỒI MỚI VÔ ĐƯỢC

HẢ?

SAU SHOW DIỄN TỰ NHIÊN TUI THẤY LƠ MƠ

RỒI TỪ LÚC VÀO PHÒNG CHO ĐẾN LÚC CẢNH SÁT PHÁT HIỆN, TUI KHÔNG THỂ NHỚ MÌNH ĐÃ LÀM GÌ!

MÌNH CÓ "MONG MUỐN THẦM KÍN" GÌ MỚI ĐƯỢC?

MONG MUỐN THẦM KÍN?

QUÝ KHÁN GIẢ ĐÂY CÓ ĐỦ DŨNG CẢM...

NHÌN THẲNG VÀO MONG MUỐN THẦM KÍN CỦA MÌNH KHÔNG?

ĐÚNG LÀ QUÁI LẠ.
LẠ QUÁ ...
evian

ỰC
ỰC

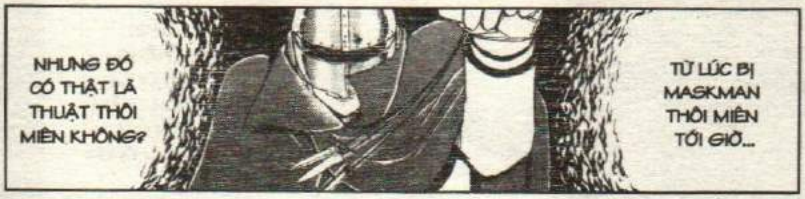
NHƯNG ĐÓ CÓ THẬT LÀ THUẬT THÔI MIÊN KHÔNG?
TỪ LÚC BỊ MASKMAN THÔI MIÊN TỚI GIỜ...

XIN PHÉP
AI MỜI EM VÀO!
MÓN ỐP LA CỦA QUÝ KHÁCH ĐÂY ẠI

PHẢI RỒI!

HAY CHỈ LÀ DƯ CHẤN CỦA MỘT TRÒ ẢO THUẬT THÔNG THƯỜNG?

EM LÀ LONG ĐẠO, CÓ LÊN SÂN KHẤU BIỂU DIỄN ẢO THUẬT PHẢI KHÔNG?
DẠ! EM LÀ CHU LONG ĐẠO!

EM BIẾT TIẾNG NHẬT HẢ?
Ơ? DẠ. HỒI BA MẸ CÒN SỐNG, CẢ NHÀ EM TỪNG Ở NHẬT MÀ!
LACH CACH

EM LÀ "SÁ" ĐÚNG KHÔNG?
HẮN ĐÃ LUYỆN CHO EM TRƯỚC ĐÓ RỒI ĐÚNG KHÔNG?

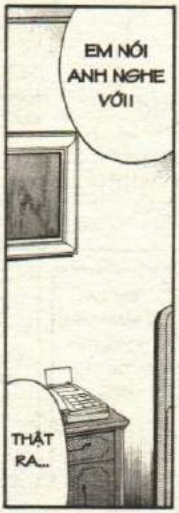
EM NÓI ANH NGHE VỚI!
THẬT RA...

ANH HỎI MỘT VIỆC NHÉ!
LÚC ĐÓ EM BỊ MASKMAN THÔI MIÊN THIỆT HẢ?
THỊCH
!!

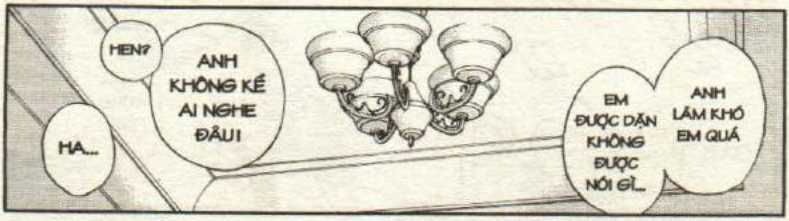
ANH LÀM KHÓ EM QUÁ
EM ĐƯỢC DẶN KHÔNG ĐƯỢC NÓI GÌ...
ANH KHÔNG KỂ AI NGHE ĐÂU!
HEN?
HA...

ANH KHÔNG DÙNG BỮA Ạ?
VẬY MÌNH BỊ CHOÁNG CHẮC LÀ DO ĐI XA MỆT THÔI
NHƯNG SAO LẠI MỆT TỚI MỨC LƠ MƠ TỚI DẪY NHÀ CŨ TA?

HÀ
BIẾT NGAY MÀI
HẮN ĐÚNG LÀ ẢO THUẬT GIA HẠNG RUỒI

ẢO THUẬT GIA DẶN EM GIẢ BỘ BỊ THÔI MIÊN VÀ NÓI CÂU "EM MUỐN BAY"
ANH NÓI ĐÚNG RỒI ĐÓI

ỤC ỤC
EM LÀ NHÂN VIÊN, KHÔNG ĐƯỢC TÙY TIỆN...

Ơ? KHÔNG ĐƯỢC ĐÂU!
À QUÊN, EM ĂN KHÔNG?

XOẢNG
OÁI!
KHÔNG ĐƯỢC! KHÔNG...

ĐẨY
ĂN ĐI ĐỪNG NGẠI!
BỤNG ĐÓI RỒI ĐÚNG KHÔNG?

ANH CÓ BỊ SAO KHÔNG Ạ?
OA OA HU HU !!
TƯƠNG CÁ BẮN VÀO MẮT!
ỐI !!
HÔ HÔ
MẶT ANH CŨNG VẬY MÀ!
NHÌN MẶT EM KÌA!
PHỤT! LONG ĐẠO!
ĐÃ XẢY RA ÁN MẠNG!
TÔI CÓ VIỆC, MAI PHẢI RỜI KHỎI ĐÂY RỒI!
VẬY SAO ĐƯỢC?
KING DRAGON

YÊU CẦU DỜI CHUYẾN BAY ĐI, ÔNG MATSUOKA, ÔNG SHINOMIYA!

.....

CẢNH SÁT HỒNG KÔNG KHÔNG THỂ ĐỂ 2 ÔNG RỜI KHỎI ĐÂY ĐƯỢC!

NẠN NHÂN LÀ NGƯỜI NHẬT. ĐỐI TƯỢNG LIÊN QUAN CHỈ CÓ 2 ÔNG

NHẢM! ĐÂNG NÃO PHỤC VỤ KHÁCH SẠN CŨNG THẤY CHÚNG TA Ở PHÒNG ÔNG MÀ!

TẠI ÔNG ĐỒI NGỒI CHUNG Ở SHOW DIỄN NÊN MỚI BỊ ĐỂ Ý ĐÓ THẤY CHƯA!

MATSUOKA !

SHUHEI LÀ CHA, NĂM ĐÓ 29 TUỔI. BÂY GIỜ 41 TUỔI.

ĐỨA NHÓC LÚC ĐÓ 10 TUỔI, BÂY GIỜ LÀ 22 TUỔI RỒI!

NẾU 2 NGƯỜI BỊ NHỐT ĐÓ CÒN SỐNG THÌ BAO NHIÊU TUỔI RỒI?

NÀY SHINO-MIYA!

MÔI GIỚI TÀI CHÍNH
MATSUOKA SHUJI

ĐÃ SÁT HẠI FUJII NỮA!

KHÔNG BIẾT KẺ NÀO...

NHÀ BUÔN ĐỒ CỔ
SHINOMIYA TOORU

SÁNG MAI QUA TẦNG HẦM KHÁCH SẠN ĐÓ KIỂM TRA THỬ KHÔNG?
PHẢI ĐÓ. COI LẠI CHO CHẮC.

22 TUỔI Ả? BÂY GIỜ GẶP LẠI CHẮC CŨNG KHÔNG NHẬN RA ĐƯỢC!
TÔI CHỈ NHỚ ĐỨA NHÓC ĐÓ TÓC DÀI. KHÔNG NHỚ MẶT MŨI.

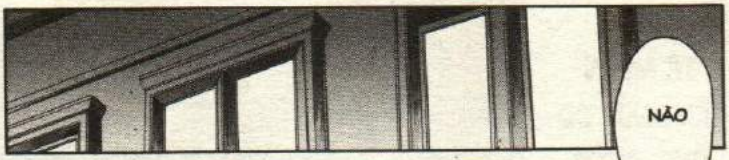

ANH CHỌN LỌC RẤT KỸ 2 DIỄN VIÊN NÀY ĐÚNG KHÔNG? CẬU NHÓC ĐÓ...
CÓ MỐI QUAN HỆ GÌ VỚI ANH?

NÃO
THỜI GIAN CHUẨN BỊ ĐÃ LÂU. DIỄN VIÊN CŨNG ĐÃ ĐÔNG ĐỦ.
ANH THẬT ĐÁNG SỢ. "NGƯỜI ĐIỀU KHIỂN RỐI ĐỊA NGỤC" ẠI

LÀ HAI ĐƯỜNG THẲNG SONG SONG! KHÔNG BAO GIỜ CẮT NHAU NHƯNG LẠI LUÔN BÊN CẠNH!
NHƯNG ...

CŨNG SẮP ĐẾN LÚC PHẢI ĐI ĐẾN HỒI KẾT!

TA MUỐN TÊN NHÓC ĐÓ PHẢI CHẤP NHẬN THUA CUỘC!

SOẠT

TỚI NƠI TỬ HÌNH NHÉ!

TA MUỐN NGƯƠI GIẾT GÃ ĐÓ!

NHÌN TÔI ĐI! TẤT CẢ LÀ DO CHÚNG!

TỰ TAY TÔI SẼ ĐẨY CHÚNG XUỐNG ĐỊA NGỤC!

XONG VỤ NÀY THÌ SAU ĐÓ NGƯƠI MUỐN LÀM GÌ CŨNG ĐƯỢC "NHAM QUẬT VƯƠNG" ẠI

TÔI CŨNG CHỈ MONG CÓ VẬY!

KINDAICHI !

CHÍNH NGƯƠI CHỨ KHÔNG AI KHÁC!

PURRRRRRR

LACH CACH

MIYUKI ĐÂY ẠI

TÔI LÀ TRẦN, CẢNH SÁT HỒNG KÔNG!

5 GIỜ SÁNG MÀ BẮT MÌNH TỚI LẦU 5 CỦA DÃY NHÀ CŨ ĐANG XÂY DỰNG?

CÓ CHUYỆN GÌ QUAN TRỌNG LIÊN QUAN TỚI KINDAICHI KHÔNG TA!

TÔI MUỐN HỎI CHUYỆN LIÊN QUAN ĐẾN KINDAICHI

HƠ

DẠ?

MIYUKI! SAO EM LẠI Ở ĐÂY?
SẾP LÝ!
LÓA
AI ĐÓ?
OÁI!
TÔI THÌ LẠI NHẬN CUỘC GỌI YÊU CẦU ĐƯA 1 CẢNH SÁT TỚI VÌ VỤ BẮT CÓC KIA!
CẢNH SÁT TRẦN? ĐÂU CÓ AI TÊN ĐÓ?
DẠ? HỒI NÃY CÓ MỘT CẢNH SÁT HỌ TRẦN GỌI EM TỚI ĐÂY!
TA LÀ NHAM QUẬT VƯƠNG
SHOW DIỄN SẮP BẮT ĐẦU RỒI!
KHỤC KHỤC! BIẾT NGHE LỜI ĐÓI
LÀ TÔI, LÝ ĐÂY!
PIRRRR

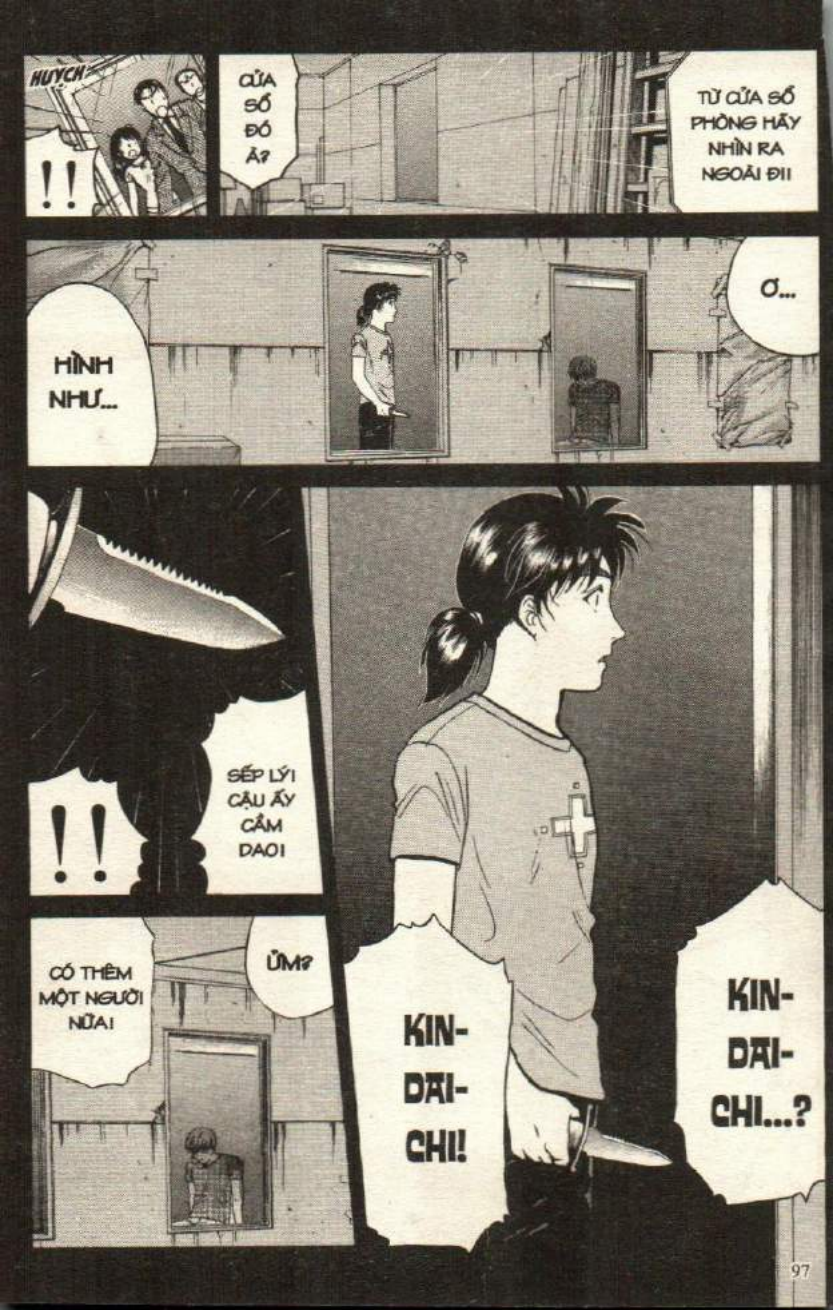
HUỲCH
!!
CỬA SỔ ĐÓ Ả?
TỪ CỬA SỔ PHÒNG HÃY NHÌN RA NGOÀI ĐI!
HÌNH NHƯ...
Ơ...
!!
SẾP LÝ! CẬU ẤY CẦM DAO!
CÓ THÊM MỘT NGƯỜI NỮA!
ỦM?
KIN-DAI-CHI!
KIN-DAI-CHI...?

!!
A...
ANH AKECHI !
LÓA
THỊCH
TẠI SAO ANH ẤY LẠI Ở ĐÂY?
AKECHI? LÀ THANH TRA...

K... INDAICHI ?
SOẠT
KIN-DAI-CHI...
C... ẬU...
LÓA
!!
K...
KHÔNG !

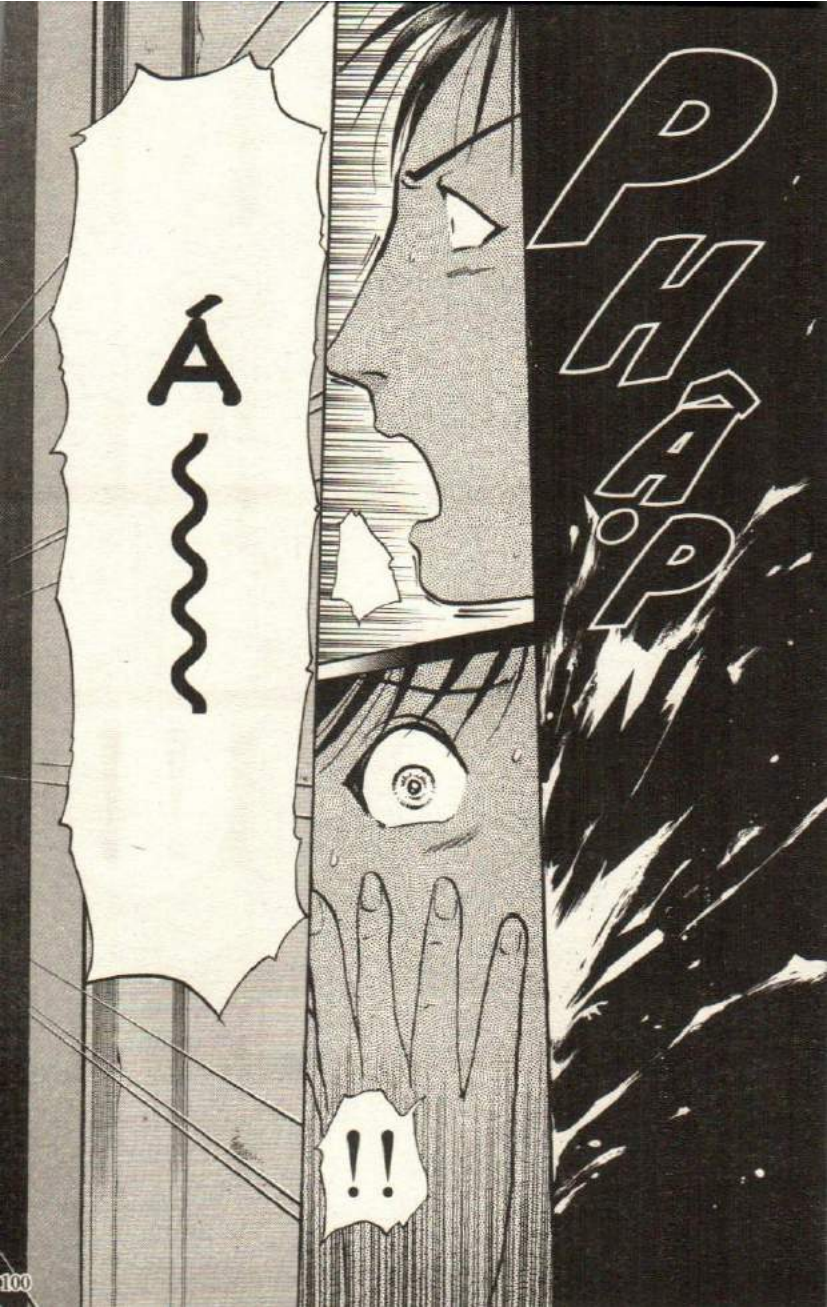
PHAP
Á
!!

KIN-DAI-CHI...
CẬU ĐỊNH LÀM GÌ ANH AKECHI?
THÁM TỬ KINDAICHI
A A A
PHẬP

.....!!
VỤ HÀNH QUYẾT KINDAICHI
KIN-DAI-CHI...
CẬU...!!
MÀN 4 Ý NIỆM GIẾT NGƯỜI BỊ THAO TÚNG

NHANH!
HUỲCH
HUỲCH
HUỲCH
HUỲCH
HUỲCH
HUỲCH
Ở PHÒNG TRỐNG DÃY ĐỐI DIỆN!
CỤC
V.. ỪA RỒI...
ĐẠI NHƯNG CÓ CHUYỆN GÌ VẬY TỶ?
SAKI! CẬU XEM TIN NHẮN RỒI PHẢI KHÔNG?
CHỊ MIYUKI!
Ơ?
ANH AKECHI...
KIN-DAICHI ĐÃ...

!?
KHÔNG THẤY!
HUỲCH
LỤC SOÁT CẢ DÃY NHÀ CHO TÔI! HỌ KHÔNG ĐI XA ĐƯỢC ĐÂU!
MIYUKI ...?
ÔNG ĐIÊN RỒI SAO?
CHUYỆN GÌ XẢY RA VẬY?
HUỲCH
NHANH!
DẠI
HỘC
HỘC

MÀY MÊ SÁNG HẢ? ANH AKECHI TỚI HỒNG KÔNG LÀM GÌ CHỨ?
TAO ĐÂM ANH AKECHI Á?
THỨ HUYNH ĐANG CẦM TRÊN TAY..
ĐỆ CŨNG KHÔNG BIẾT, NHƯNG..
SAKI? SAO HAI NGƯỜI LẠI Ở ĐÂY?
KIN-DAI-CHI?
LAU
THỨ NÀY..
!!
HẢ?
LÚC NÀY TỈNH DẬY TAO ĐÃ THẤY MÌNH CẦM DAO RỒI...
CON DAO NÀY?

MÁU!!
OÁI!
KẺ NG
!!
TRỜI ƠI!
TÔI ĐÃ LÀM GÌ VẬY NÈ!?

TÔI ĐANG GỌI XE CẤP CỨU!
TÔI VỪA TÌM THẤY ANH AKECHI Ở HÀNH LANG GẦN ĐÂY!
ANH AKECHI ...
SẾP LÝ. EM...
KIN-DAI-CHI...
SẾP LÝ?
!!

LÀ CÁI KHĂN DÍNH ĐẦY MÁU!
THÙNG
ANH AKECHI!
KHÔNG THỂ NÃO!
TÔI MUỐN HỎI CHUYỆN CẬU!
BỘP
.....
ANH ẤY BỊ ĐÂM VÀO NGỰC TRÁI, HÔN MÊ SÂU RỒI.
NGỰC TRÁI!?
KIN-DAI-CHI...
SOẠT
SẾP LÝ!
BÂY GIỜ CHƯA NÓI ĐƯỢC GÌ!
ANH AKECHI CÓ SAO KHÔNG Ạ?

EM DỌN DẸP XONG THÌ RỚI PHÒNG
DẠ! LÚC ĐÓ EM BẤT NGỜ LÀM RƠI DĨA CƠM ỐP LA

EM GỌI MÓN LÊN PHÒNG NHƯNG SAU ĐÓ KHÔNG ĂN MÀ ĐI NGỦ
CHU LONG ĐẠO CẬU TA KHAI ĐÚNG KHÔNG?
EM THỰC SỰ KHÔNG NHỚ GÌ HẾT

CÚI
CẢM ƠN EM!

DẠ TẦM 2 GIỜ RƯỠI SÁNG..
THỜI GIAN ?

KHI TỈNH LẠI THÌ THẤY MÌNH ĐANG Ở TÒA NHÀ CŨ ĐANG XÂY SỬA
EM ĐÃ NÓI EM NGỦ Ở TRONG PHÒNG
think.

5 GIỜ SÁNG LÚC CHÚNG TÔI BỊ GỌI TỚI LẦU 5 DÃY NHÀ CŨ THÌ CẬU ĐANG Ở ĐÂU?
KINDAICHI! TÔI HỎI LẦN NỮA!

TRONG PHÒNG CHỈ CÓ CẬU THÔI ĐÚNG KHÔNG?
DẠ. LÚC ĐÓ ĐẦU EM MƠ MÀNG NÊN KHÔNG NHỚ GÌ CẢ. EM CỨ VẬY CẦM DAO LƠ MƠ ĐI RA NGOÀI.
CÒN CON DAO NÀY?
TÌNH GIẤC ĐÃ THẤY NÓ TRONG TAY!
HỪM
KHỐN RỒI...
CẢ MIYUKI NỮA...
...
CẢNH CẬU VÀ AKECHI TRONG CĂN PHÒNG ĐÓ...
CẢ TÔI VÀ 1 CẢNH SÁT NỮA ĐỀU TẬN MẮT THẤY..
NHƯNG LÚC ĐÓ EM KHÔNG CÓ Ở ĐÓ MÀ!
GIẢ SỬ CẬU KHÔNG NÓI DỐI.

HƠ?

THÌ CÓ THỂ CẬU MẮC MỘT CHỨNG BỆNH THẦN KINH KỲ LẠ NÃO ĐÓ

VÀ TRONG VÔ THỨC CẬU ĐÃ TẤN CÔNG FUJII FUMIKA VÀ THANH TRA AKECHI!

CÔ HƯƠNG HỒ DIỆP TRỢ LÝ CHO ẢO THUẬT GIA KHÔNG?

...

BỘP

CẬU CÒN NHỚ...

NHƯNG ĐÓ CHỈ LÀ TRÒ BỊP..

TỐI QUA CẬU BỊ THÔI MIÊN ĐÚNG KHÔNG?

MASKMAN CŨNG ĐÃ TỪNG NÓI RẰNG..

VÀ TRANH THỦ LÚC CẬU LƠ LÀ MASKMAN ĐÃ DÙNG MỘT CHIÊU ẢO THUẬT KHÁC ĐỐI VỚI CẬU

TỪ ĐẦU MASKMAN ĐÃ CÓ Ý ĐỊNH GIẢ VỜ "LÀM HỎNG" CA THÔI MIÊN CẬU

TÔI LÀ TRỢ LÝ DO KHÁCH SẠN THUÊ, TÔI KHÔNG QUEN BIẾT GÌ MASKMAN CẢ?

TRỢ KÝ SHOW DIỄN
HƯƠNG HỒ DIỆP

THÌ HỌ SẼ HÀNH ĐỘNG THEO MONG MUỐN THẦM KÍN GIỐNG NHƯ TÔI ĐÃ NÓI LÚC ĐẦU...
NẾU NHỮNG NGƯỜI ĐÓ BỊ THUẬT THÔI MIÊN NÀY SAI KHIẾN
NHƯNG LẠI CÓ VÀI QUÝ KHÁN GIẢ BỊ SAI KHIẾN THẬT SỰ.
THUẬT THÔI MIÊN CỦA TÔI CHỈ LÀ MỘT MÀN TRÌNH DIỄN ẢO THUẬT CHO VUI
THẦM KÍN!?
MONG MUỐN...

SỘT
ĐẦU TIÊN LÀ NÓ CÓ LIÊN QUAN TỚI VỤ BẮT CÓC ÔNG CHỦ KHÁCH SẠN KING DRAGON
ĐƯƠNG NHIÊN ĐÓ CHỈ LÀ GIẢ ĐỊNH. VỤ NÀY QUÁ BÍ ẨN
SAO LẠI CÓ CHUYỆN ĐÓ ĐƯỢC?
BẬT DẬY
NÀY SẾP LÝ! KHÔNG LẺ MONG MUỐN CỦA KINDAICHI LÀ GIẾT NGƯỜI?
GỌI ĐIỆN DỤ MIYUKI?
KHÔNG PHẢI LÀ CẢNH SÁT ĐÚNG KHÔNG?
PHẢI RỒI! NGƯỜI GỌI ĐIỆN DỤ EM RA HIỆN TRƯỜNG..
SƯ HUYNH BỊ GÀI BẪY ĐÂM ANH AKECHI.
ĐÂY RÕ RÀNG LÀ MỘT CÁI BẪY!
KHI BỌN TÔI NGHE THEO CHỈ THỊ QUA ĐIỆN THOẠI NHÌN XUYÊN CỬA SỔ RA NGOÀI THÌ THẤY KINDAICHI TAY CẦM DAO ĐỨNG TRONG CĂN PHÒNG ĐÓ!
KẺ DỤ TÔI RA ĐÂY THÌ TỰ XƯNG LÀ TÊN BẮT CÓC!

ĐÂM THANH TRA AKECHI Ư?
BỊ GÀI BẪY...
.....

HỐT HOẢNG
HÁ?
NẾU KHÔNG CÓ SỰ CHO PHÉP CỦA TÔI THÌ CÁC NGƯỜI KHÔNG ĐƯỢC QUYỀN GẶP CẬU ẤY!
KINDAICHI SẼ BỊ QUẢN THÚC VÌ BỊ TÌNH NGHI CỐ Ý GIẾT NGƯỜI
SOẠT
TỪ PHÚT NÀY...
BẤY GIỜ KHÔNG CẦN BIẾT.
VIỆC KINDAICHI ĐÂM THANH TRA AKECHI TRƯỚC MẶT BỌN TÔI LÀ SỰ THẬT BẤT DI BẤT DỊCH.
MIYUKI!
KIN-DAI-CHI...
THẢ TÔI RA!
KHÔNG PHẢI VẬY ĐÂU SẾP LÝ!
ĐỐI VỚI ÔNG...
TUI...

MIYUKI ...
CẠCH

ANH ITSUKI!

TÔI BIẾT MÀ!
HẢ?

ANH KỂ CHI TIẾT CHO TÔI NGHE NHÉ!
ĐƯỢC THÔI, NHƯNG NẾU CẬU ĐĂNG BÁO THÌ MIỄN NHÉ!

NGUY RỒI PHẢI KHÔNG?
ỪM. CÒN CÁCH NÀO KHÔNG CẬU GIANG?

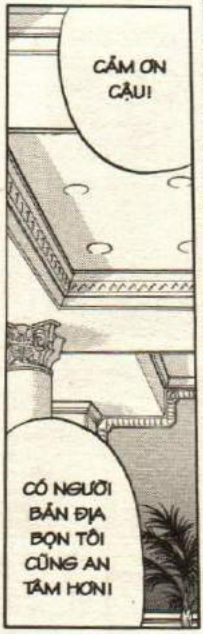
CÁM ƠN CẬU!
CÓ NGƯỜI BÀN ĐỊA BỌN TÔI CŨNG AN TÂM HƠN!

TÔI SẴN SÀNG HỖ TRỢ TRONG KHẢ NĂNG!
BẠN CỦA ANH TÔI CŨNG XEM LÀ BẠN CỦA MÌNH!
KÝ GIẢ BÁO NHẬT NGỮ
GIANG KIẾN NHẤT

SOẠT!
...

ÔI, ĐAU QUÁ!
SAO VẬY?
TÔI MUỐN ĐI TOA LÉT...

KHÔNG LẺ...
RÀO
GIẬT NƯỚC NHIỀU LẦN VẬY?
SAO LẠ QUÁ?
RÀO
Ồ
CẠCH
BANG
THÔI CHẾT!
ÀO
!?
NÓ TRỐN THEO ĐƯỜNG DẪN ỐNG!

NÓ KÌA!
VƯỢT NGỤC THÀNH CÔNG!
HÂY!
KỊCH
HẤP
CHẾT CHA!
THẰNG NHÓC VỪA CHẠY PHÍA NÀY ĐÂU?
DẠ QUẸO PHÍA BÊN KIA RỒI!
CÓP
OÁI!
Ồ...
HUỲCH
HUỲCH
HUỲCH
BẮT NÓ!

NGỌ NGUẬY
NGỌ NGUẬY

HỌ ĐI HẾT RỒI!

QUA ĐÓ MAU!
HUỲCH
HUỲCH
HUỲCH

NGƠ
PHÙ
MAY NHỜ EM GIÚP!

NGHE EM NÓI VẬY ANH MỪNG LẮM!
BÂY GIỜ ANH CÒN KHÔNG TIN VÃO MÌNH NỮA EM ÃI

EM TIN ANH KHÔNG PHẢI HUNG THỦ!
VÌ ANH NHÌN KHÔNG CÓ GIỐNG!

HƠ

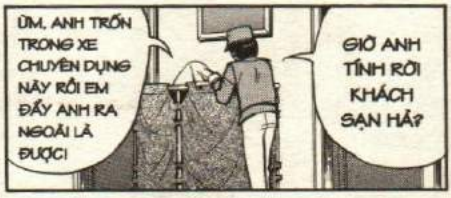
ỪM, ANH TRỐN TRONG XE CHUYÊN DỤNG NÀY RỒI EM ĐẨY ANH RA NGOÀI LÀ ĐƯỢC!
GIỜ ANH TÍNH RỜI KHÁCH SẠN HẢ?

VẬY EM ĐƯA ANH TỚI PHÒNG CHỨA GA NỆM Ở LẦU CÓ PHÒNG CỦA ANH NHÉ!
DẠ?
Ở PHÒNG CHỨA GA NỆM MỖI TẦNG Ạ.
KHOAN ĐÃ! XE CHỞ GA NỆM NÀY Ở ĐÂU RA?

KINDAICHI ĐÃ TẨU THOÁT KHỎI PHÒNG!
HẢ?

SAO VẬY SẾP LÝ?
LÀM GÌ VỘI DỮ VẬY?
ANH ITSUKI!

.....
GIỐNG NHƯ VỤ KARUIZAWA!
CHẮC CẬU ẤY ĐỊNH TỰ MÌNH GIẢI OAN CHO BẢN THÂN!

LẮC
!
KIN-DAI-CHI...
CHẮC CHẮN CÓ CHUYỆN GÌ ĐÓ BẤT THƯỜNG!
MÌNH TIN KINDAICHI HƠN MẮT CỦA MÌNH!
NG DRAG

DÂY THUN ANH DÙNG CỘT TÓC!

LÚC FUJII FUMIKA CHẾT, TỰ NHIÊN NÓ BIẾN MẤT!

LÀ CÁI NÀY

ANH TÌM GÌ TRONG XE VẬY?

ĐÂY RỒI!

LINEN ROOM

VẬY MÀ TÍNH LẠI NÓ ĐÂU MẤT TIÊU

LÚC NGỦ ANH NHỚ MÌNH CÒN CỘT TÓC

LÚC ĐÓ ANH LƠ MƠ NÊN KHÔNG PHÁT HIỆN RA

CÓ THỂ Ở VỤ ANH AKECHI HẮN CŨNG LÀM Y NHƯ VẬY!

DO VẬY MÀ DÂY BUỘC TÓC MỚI RỚT VÀO TRONG NÀY!

HUNG THỦ ĐÃ KHIÊNG ANH LÚC ĐÓ ĐANG SAY NGỦ BỎ VÀO XE NÀY RỒI ĐẨY QUA DÃY NHÀ CŨ.

CŨNG NHƯ CÁCH EM GIẤU ANH TRONG XE NÀY..

EM CÓ BIẾT TẠI SAO NÓ LẠI RỚT VÀO ĐÂY KHÔNG?

CHẮC DO LÚC ANH NGỦ NÓ RƠI RA VÀ DÍNH VÔ NỆM CHĂNG?

CHỈ CÒN 1 LÝ DO...

KHÔNG PHẢI, VÌ TỪ BỮA ĐÓ TỚI GIỜ PHÒNG ANH CHƯA ĐƯỢC DỌN MÀI

LÀ AI VẬY ANH?
!!
ANH ĐÃ BIẾT CHÂN TƯỚNG KẺ DỰNG NÊN CÁI BẪY NÀY!
KHÔNG PHẢI DO MƠ NGỦ HAY DO BỊ THÔI MIÊN
ANH XUẤT HIỆN 2 LẦN Ở HIỆN TRƯỜNG
KẺ THÙ TRUYỀN KIẾP CỦA ANH!
"NGƯỜI ĐIỀU KHIỂN RỐI ĐỊA NGỤC"
NHÂN DANH ÔNG NỘI!
HÃY ĐỢI ĐẤY "NGƯỜI ĐIỀU KHIỂN RỐI ĐỊA NGỤC"! TA CHẮC CHẮN SẼ VẠCH TRẦN HUNG THỦ ĐÃ ĐÂM ANH AKECHI!
KING DRAGO

CỤC CẢNH SÁT
CÁI... GÌ...?
TRỜI ƠI! HUNG THỦ LÀ AI? BẮT ĐƯỢC CHƯA?
DẠ THẬT RA...
SẾP BỊ ĐÂM Ở NGỰC TRÁI, MẤT MÁU NHIỀU LẮM NÊN ĐANG HÔN MÊ SÂU!
SẾP AKECHI BỊ ĐÂM Ở HỒNG KÔNG?
CHÍNH LÀ CẬU HỌC SINH NGƯỜI NHẬT KINDAICHI HAJIME...
HUNG THỦ ĐÂM SẾP AKECHI...
HƠ...
VỤ HÀNH QUYẾT KINDAICHI

ANH CHẮC CHẮN SẼ VẠCH TRẦN CHÂN TƯỚNG
HUNG THỦ ĐÃ ĐÂM ANH AKECHI!
ANH ĐÃ BỊ "NGƯỜI ĐIỀU KHIỂN RỐI ĐỊA NGỤC"
GIĂNG BẪY VÀ ĐỔ TỘI...
SIẾT
NHƯNG HÃY ĐỢI ĐẤY!
K... INDAICHI ...
ĐÂM SẾP AKECHI!?

MÀN 5 TẨU THOÁT RỒI NHẬP ĐỘNG

HÌNH NHƯ...

LÀ VÍ CỦA ANH AKECHI!

K.AKECHI

ỦM?

SỤC SẠO

SAO VẬY LONG ĐẠO?

CÓ THỨ GÌ ĐÓ TRONG NÀY...

CÓ LẼ KHI HUNG THỦ BỎ ANH ẤY VÀO ĐÂY THÌ CÁI VÍ RƠI RA!

ĐÚNG VẬY!

VẬY LÀ ANH ẤY CŨNG GIỐNG NHƯ ANH HẢ?

AKECHI LÀ NGƯỜI BỊ ĐÂM PHẢI KHÔNG?

ỦM?

VÉO

ANH AKECHI CHO EM MƯỢN ĐỠ NHÉ!

BÂY GIỜ MÌNH CẦN CÓ TIỀN...

ANH PHẢI RA KHỎI ĐÂY GẤP!
ĐỂ EM LO CHO!
CÓ AI KHÔNG?
RẦM
RẦM
RẦM
TÌM ĐII
OÁII
PANDA TAXI
RECEIPT
2000/XXYY 14:32
CAR No.483
FARE
$ 56.83.00
THANK YOU
熊猫的士公司
TEL 8867
HÓA ĐƠN TAXI?
ĐÂY LÀ...
HÌ
EM CÓ CÁCH NÀY HAY LẮM!

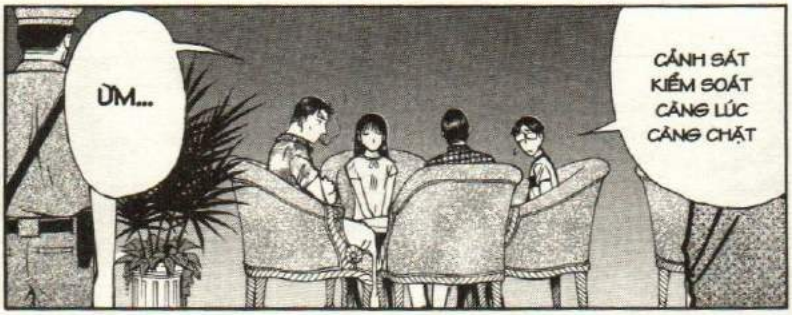
ỪM...
CẢNH SÁT KIỂM SOÁT CÀNG LÚC CÀNG CHẶT

Ở ĐÂY LÀ HỒNG KÔNG, ÍT NGƯỜI BIẾT TIẾNG NHẬT, NHIỀU NƠI CÓ TRỊ AN PHỨC TẠP
.....

CHO DÙ THOÁT ĐI NỮA CŨNG KHÓ LẮM

SƯ HUYNH CÓ THOÁT KHỎI ĐƯỢC KHÔNG TA?

VỤ KARUIZAWA LẦN TRƯỚC CŨNG VẬY MÀ!
KINDAICHI THÌ KHÔNG PHẢI LO!
ANH ITSUKI!

KHÔNG SAO ĐÂU MIYUKI!
BỘP

DÙ Ở TÌNH CẢNH BẤT LỢI NÀO, CẬU ẤY CŨNG SẼ VƯỢT QUA!
NHƯNG CUỐI CÙNG MỌI VIỆC ĐỀU SÁNG TỎ!
LẦN ĐÓ CẬU ẤY TẨU THOÁT VÀ DÍNH THÊM MẤY VỤ TÌNH NGHI GIẾT NGƯỜI KHÁC
ANH NÓI ĐÚNG, ANH ITSUKI..
THÌ MÌNH TIN TƯỞNG CHỜ ĐỢI SẼ TỐT HƠN CHỨ?
THAY VÌ CỨ LO LẮNG BẤT AN...

MỌI VIỆC SẼ ĐƯỢC SÁNG TỎ!
MÌNH KHÔNG CHẮC KINDAICHI HIỆN CÓ Ở ĐÂY KHÔNG NHƯNG MÌNH CHẮC CHẮN NẾU LÀ KINDAICHI...

LÁCH CÁCH
LÁCH CÁCH

LÁCH CÁCH
LÁCH CÁCH...

ANH KINDAICHI, SẮP TỚI CỬA NỘI BỘ RỒI ĐÓ.
Ở, TRĂM SỰ NHỜ EM ĐỐI!

RA LÀ NGƯỜI KHÁC...
Ơ...
TÔI CẦN KIỂM TRA BÊN TRONG!

THỊCH
NÀY EM KIA!

NHƯNG ...
TÔI ĐẢM BẢO CHO CÔ BÉ!

NẾU TỰ TIỆN MỞ RA, ÁO THUẬT GIA SẼ LA EM ĐÓ!
EM CHỈ LÀ TRỢ LÝ THÔI Ả
Come Home?

CÔ BÉ LÀ HƯƠNG HỒ ĐIỆP, DIỄN VIÊN TRỢ DIỄN ĐANG KÝ HỢP ĐỒNG VỚI KHÁCH SẠN NÀY!
TÔI LÀ NAM LỆ TINH, THƯ KÝ CỦA CHỦ KHÁCH SẠN!

TỦ LẠNH?
DẠ, NÓ BỊ HƯ NÊN EM PHẢI ĐEM ĐI SỬA...
GÌ ĐÂY?
DẠ!
THÔI ĐƯỢC, ĐI ĐI!
CHẾT!
CẬU NHÓC, TÔI CẦN KIỂM TRA HÀNH LÝ CỦA CẬU!
Đ... Ạ....
LÀ TỦ LẠNH À?
SẾP LÝ!
THÔI ĐƯỢC, ĐI ĐI!
DẠ
PHÙ
KHOAN ĐÃ!
!?

D... Ạ....
CẬU LÀ LONG ĐẠO ĐÚNG KHÔNG? TÔI MỞ TỦ LẠNH KIỂM TRA ĐƯỢC CHỨ?
DẠ? KHÔNG LẼ...
LỚN NHƯ VẬY CHẮC NGƯỜI CÓ VÓC DÁNG NHỎ CÓ THỂ CHUI LỌT
.....
!!
CẠCH
CHÍT
!!
THICH
THICH
THICH
.....
NẶNG DỮ!
CHẶC!
KỊCH

EM ĐI ĐƯỢC CHỨA SẾP?

...

TRỐNG TRƠN?

!?

CẠCH CẠCH CẠCH

EM XIN PHÉP!

THỊCH

XIN LỖI NHÉ!

ỪM...

.....

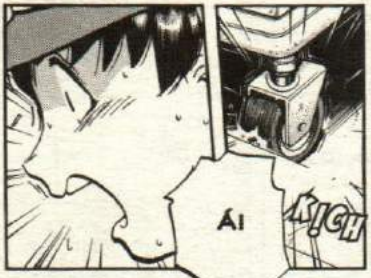
Ái
KỊCH

CẠCH
CẠCH

KÍNH
Á

OÁI!

CÓ CẢ TRÒ ẢO THUẬT ĐÓ NỮA HẢ?
NHƯNG ANH CÒN GIỎI HƠN EM!

THẤY NGƯỜI TA NỐI NHIỀU CÁI HỘP NHỎ LẠI ĐỂ GIẤU NGƯỜI BÊN TRONG
LẦN TRƯỚC EM COI TIẾT MỤC DẠY LÀM ẢO THUẬT TRÊN TI VI...

PHÙ, KHÔNG ĐỘNG ĐẬY ĐƯỢC NÊN HƠI BUỒN CHÚT THÔI
ANH CÓ SAO KHÔNG?

PHỰT
PHỰT
NGHĨ RA ĐƯỢC CHIÊU NÀY QUÁ HAY!
EM GIỎI LẮM LONG ĐẠO!

TẠI SAO PHẢI LÀM VẬY Ạ?
TRONG CÁI HỘP MÌNH BỎ CÁI TỦ LẠNH CHẲNG HẠN.
ANH NGHĨ MÌNH NÊN CHẤT THÊM MỘT CÁI HỘP ĐỦ LỚN CHO NGƯỜI CHUI VÀO!

Ý TƯỞNG RẤT HAY!
NHƯNG CHỈ CẦN AI ĐỂ Ý LÀ TIÊU NGAY!

CẢNH SÁT SẼ TẬP TRUNG VÔ CÁI HỘP LỚN, KHI MỞ RA THÌ THẤY TỦ LẠNH TRONG ĐÓ
RỒI KHI MỞ TỦ LẠNH THÌ LẠI THẤY TRỐNG KHÔNG. KHI ĐÓ HỌ SẼ QUÊN LUÔN Ý ĐỊNH KIỂM TRA MẤY THỨ KHÁC.
NGƯỜI
HỘP TRỐNG
ĐÁNG NGỜ
ÙM
BÌNH THƯỜNG CON NGƯỜI TA SẼ TẬP TRUNG VÀO THỨ NỔI BẬT VÀ QUÊN MẤT MẤY THỨ KHÁC XUNG QUANH!

NGÀY GIỜ LÀ CỦA HÔM QUA, TRUY THEO ĐÓ CÓ KHI TÌM RA ĐƯỢC HÀNH TRÌNH CỦA ANH AKECHI TRƯỚC ĐÓ!
EROR
JEWELLERY
NEW HOME

CÁI NÀY?
Ở TRONG VÍ CỦA ANH AKECHI

MỌI CHUYỆN DIỄN RA ĐÚNG Y LỜI ANH NÓI
NÓI THIỆT LÚC ĐÓ ANH CŨNG RUN LẮM

LONG ĐẠO NHỜ EM GỌI TỚI CÔNG TY TAXI NÀY GIÚP ANH NHÉ!
KHÔNG CÒN NHIỀU THỜI GIAN NỮA!

NHÌN KÌA! CÓ DẤU VẾT NỔ MÌN!
!!
CÓ MỘT LỖ HỔNG LỚN TRÊN BỨC TƯỜNG MÀ CHÚNG TA ĐÃ XÂY BÍT 12 NĂM TRƯỚC. AI ĐÃ NỔ MÌN PHÁ TƯỜNG NHỈ?
SHINOMIYA, MÀY NHÌN VÔ TRONG THỬ COI!
TAO Á?
MÀY ĐANG NỢ NẦN CHỒNG CHẤT VÌ LÀM ĂN THUA LỖ ĐÚNG KHÔNG? HAY ĐỂ TAO THANH TOÁN GIÚP?
TAO HIỂU Ý MÀY RỒI
ĐỔI LẠI MÀY TRẢ NỢ CHO TAO ĐÓI!
LẠI ĐÂU!
PHÌ
KARIYA ĐÃ GIẾT FUJII THÌ...
NẾU THẬT SỰ...

Ở ĐÂY SAO LẠI CÓ TAXI?
CẠCH
TAXI

ỦM?

!

LÀ THẰNG NHÓC Ở SHOW ẢO THUẬT HÔM NỌ..
BƯỚC XUỐNG

ỦA, ÔNG LÀ...
KHÁCH Ở KHÁCH SẠN KING DRAGON

2 CẬU CŨNG THAM QUAN PHẾ TÍCH Ả?
Ơ... DẠ...
KHÔNG NGỜ GẶP 2 CẬU CŨNG ĐI TOUR NÀY
TÌNH CỜ QUÁ
TẠI SAO NÓ LẠI Ở ĐÂY?

!!
FUJII Á?
XÌ XÃM
KINDAICHI, EM THẤY ÔNG NÀY TỪNG Ở TRONG PHÒNG CỦA CÁI CÔ BỊ GIẾT
.....
TẠI SAO THẰNG NHÓC PHỤC VỤ ĐÃ TỪNG GIAO ĐỒ TỚI PHÒNG MÌNH CŨNG Ở ĐÂY?
HA HA HA! RA LÀ VẬY!
MỘT MÌNH CHÚ SỢ QUÁ NÊN NÃY GIỜ KHÔNG DÁM VÔ!
C... HO CHÚ ĐI THEO VỚI!
DẠ...
LỠ MÀ TỤI NÓ THẤY CHUYỆN GÌ LẠ THÌ CHẾT MÌNH!
HẢ?
NHÌN THỬ VÔ COI CÓ GÌ KHÔNG!
ANH KINDAICHI! CÓ CÁI LỖ TO LẮM NÈ!
SAO?

LÀ DAO CỦA CỰU CHIẾN BINH NHẬT!
CÓ KHẮC HOA CÚC
NƠI ĐÂY TỪNG LÀ CĂN CỨ ĐỊA CỦA QUÂN NHẬT CHẮC?

MÙI GÌ HÔI QUÁ!
ỦA...

ÁI
CÓ CHUYỆN GÌ VẬY LONG ĐẠO?

VẬY... ANH ĐI TRƯỚC ĂI
ANH ĐI TRƯỚC ĐI KINDAICHI
EM PHẢI BUỘC DÂY GIÀY!

CÓ AI ĐANG NGỒI ĐÓ...

TONG

ỦM?

!?
X...
XÁC CHẾT!
PHỊCH
OÁI!
CHẮC LÀ LÍNH NHẬT TỪNG TRỐN Ở ĐÂY VÀ CHẾT MÒN TRONG NÀY
ĐÂY LÀ XÁC KHÔ ĐÃ Ở TRONG MÔI TRƯỜNG PHONG KÍN TỪ KHÁ LÂU RỒI.
KHOAN ĐÃ!
.....
VẬY "NHAM QUẬT VƯƠNG" - KẺ ĐÃ GIẾT FUJII - CHÍNH LÀ...
CHẮC CHẮN ĐÂY LÀ GIÁO SƯ KARIYA!

BÌNH THƯỜNG ĐỘT NHIÊN NHÌN THẤY XÁC CHẾT KHÔNG AI CÓ THỂ ĐỦ BÌNH TĨNH ĐỂ PHÂN TÍCH KHÁCH QUAN NHƯ THẾ NÀY CẢ.
RÕ RÀNG GÃ BIẾT TRƯỚC TRONG NÀY CÓ XÁC CHẾT!
KINDAICHI
ANH ĐÂU RỒI...
Ở TRONG ĐÓ HẢ?
SOẠT
HƠ...
!?

NGUY RỒI!
TIẾNG CỦA LONG ĐẠO!
Á Á Á Á~ !!
HUỴCH
LONG ĐẠO !!

VỤ HÀNH QUYẾT KINDAICHI
NHƯNG TỪ LÚC BỊ MASKMAN THÔI MIÊN TRÊN SÂN KHẤU...
TÔI, MIYUKI VÀ ANH ITSUKI ĐÃ ĐẾN HỒNG KÔNG ĐỂ TRUY ĐUỔI MASKMAN
TRONG ĐẦU TÔI CÓ NHỮNG DẤU HIỆU RẤT LẠ.
!
MỘT ĐOẠN KÝ ỨC CỦA TÔI BỊ ĐỨT QUÃNG TÔI KHÔNG NHỚ MÌNH TỚI HIỆN TRƯỜNG LÚC NÀO
CHÍNH MIYUKI VÀ SẾP LÝ ĐÃ TẬN MẮT THẤY TÔI ĐÂM ANH AKECHI!
NGHE KỂ LẠI MÀ TÔI CÒN KHÔNG THỂ TIN NỔI
TÔI ĐÃ TÌM ĐẾN CĂN CỨ ĐỊA - NƠI ANH AKECHI TỪNG ĐẾN
HY VỌNG TÌM RA MANH MỐI GIẢI OAN CHO MÌNH, NHƯNG...
TÔI BỊ CẢNH SÁT HỒNG KÔNG TRUY ĐUỔI
MAY NHỜ CẬU BÉ PHỤC VỤ PHÒNG Ở KHÁCH SẠN TRỢ GIÚP TÔI ĐÀO THOÁT

HUỲCH
NGUY RỒI!
TIẾNG CỦA LONG ĐẠO!
Á Á Á Á Á~
!!
LONG ĐẠO!
Shock think
VỤ HÀNH QUYẾT KINDAICHI
MÀN 6 KẾ HOẠCH BÁO THÙ CỦA "NHAM QUẬT VƯƠNG"

LONG ĐẠO!
.....
ÁI
CỨU!
ÔNG LÀM GÌ VẬY HẢ?
HẮNG
HỚ...?
MÁU!?

Á~~

HẤT

!?

L... À CON DAO

MÀ MÌNH TÌM THẤY LÚC ĐẦU?

AI ĐÃ CẮT CỔ ÔNG TA...!

KENG

SI

!!

ĐỨNG YÊN!
ÔNG.. MATSUOKA ?
M... ẤY ĐÃ GIẾT SHINOMIYA PHẢI KHÔNG?
SOẠT
Ơ...
TỤI BÂY CỐ TÌNH THEO DÕI BỌN TAO ĐÚNG KHÔNG?
CHÍNH TỤI BÂY ĐÃ GIẾT FUJII
ĐÚNG KHÔNG ?
TỤI BÂY VÀ GÃ KARIYA ĐÓ...
!?
H...Ơ...

CẢNH SÁT HỒNG KÔNG PHẢI KHÔNG?
TÔI MUỐN GẶP SẾP LÝ...
BÍP
Ô
ĐI NHANH!
AI BÊN NÀY NÈ, CHÚ KENMOCHI!
Ô, NHÓC QUAY PHIM!
SOẠT
K!CH
KÉT

TÌNH HÌNH SẾP AKECHI SAO RỒI?
GHÊ QUÁ! DẠ... ĐANG Ở PHÒNG CẤP CỨU
NHƯNG ...
MẤT MÁU NHIỀU QUÁ NÊN ANH ẤY HÔN MÊ SUỐT.
TỐI NAY SẼ NGUY KỊCH...

MÀ LẠI GÂY ÁN NGAY TRƯỚC MẮT MIYUKI VÀ SẾP LÝ NỮA!
...
KINDAICHI MÀ LẠI ĐÂM SẾP AKECHI SAO?
BẰNG
CHẾT TIỆT!
TẠI SAO LẠI RA NÔNG NỖI NÀY CHỨ?
CÓ THÔNG TIN CHO BIẾT Ở KHU HOANG PHẾ CÓ NGƯỜI NHÌN GIỐNG SƯ HUYNH KINDAICHI
A, DẠ VỪA ĐI VỚI SẾP LÝ RỒI ẠI
CẬU ITSUKI ĐÂU RỒI?
LÀ...
L...

GHÊ QUÁI BỊ CẮT CỔ U...

SHINO-MIYA TOORU!

NGƯỜI NHẬT NGỒI CÙNG BÀN VỚI NẠN NHÂN FUJII

GÌ VẬY CẬU GIANG?

NGUY RỒI ANH ITSUKI, SẾP LÝ!

KIỂM TRA XEM CÓ DẤU TAY HUNG THỦ TRÊN ĐÓ KHÔNG

HUNG KHÍ ĐÂY SAO?

GÌ VẬY TRỜI!?

G...

CÓ... MỘT XÁC CHẾT LÂU LẮM RỒI...

T.. HẮT SAO?
HÌNH NHƯ GIỐNG MẶT NẠ MASKMAN ĐEO THÌ PHẢI?
ANH ITSUKI, MẶT NẠ NÀY..
XÁC CHẾT ĐEO MẶT NẠ SẮT?
ĐEO MẶT NẠ SỐNG TRONG NÀY NHIỀU NĂM SAO?
CÓ NGƯỜI TỪNG SỐNG TRONG HANG NÀY TRONG THỜI GIAN LÂU
VẢ LẠI HÌNH NHƯ
TA LÀ NHAM QUẬT VƯƠNG!
VƯƠNG TIÊN SINH LÚC NÀO CŨNG QUẤN BĂNG CẢ KHUÔN MẶT
NHAM QUẬT VƯƠNG VẬY!
SAO NGHE GIỐNG NHƯ...

HẢ?
THẬT KHÔNG NGỜ...
MỘT ÂM MƯU ĐỘC ÁC
ẨN SAU 2 VỤ ÁN NAN GIẢI NÀY!
CUỐI CÙNG TÔI CŨNG ĐÃ NHÌN RA...
KING DRAGON HOTE

TỰ BẮT CÓC?
Ý ANH LÀ ÔNG VƯƠNG LƯU NHÂN TỰ BẮT CÓC TỐNG TIỀN MÌNH SAO?
ĐÚNG VẬY THƯA CÔ NAM! ÔNG VƯƠNG CÓ MỘT SỐ TIỀN RẤT LỚN NÊN CÁCH ĐÂY 3 THÁNG ÔNG TA ĐÃ MUA LẠI KHÁCH SẠN NÀY ĐÚNG KHÔNG?

HÀNH ĐỘNG MUA LẠI KHÁCH SẠN...
TỪ ĐẦU ĐÃ NẰM TRONG KẾ HOẠCH BÁO THÙ!

DẠ ĐÚNG! LÚC ĐÓ CÔNG TY TUYỂN NHÂN SỰ ĐÃ QUA CHỖ TÔI ĐANG LÀM.
ĐỂ KÉO TÔI VỀ ĐÂY!

HẢ?
KẾ HOẠCH BÁO THÙ!

MỘT NGƯỜI ĐÀN ÔNG BỊ PHẢN BỘI VÀ BỊ GIAM CẦM TRONG NGỤC TỐI

KHI THOÁT RA ĐƯỢC, ÔNG MAY MẮN CÓ SỐ TIỀN LỚN, THẾ LÀ ÔNG ĐỔI HÌNH DẠNG THÀNH BÁ TƯỚC VÀ LẦN LƯỢT TRẢ THÙ NHỮNG KẺ PHẢN BỘI.

ĐÚNG VẬY!

MỌI NGƯỜI CÓ BIẾT TIỂU THUYẾT BÁ TƯỚC MONTE CRISTO CỦA PHÁP KHÔNG?

CÓ THỂ BẢN CHẤT VỤ ÁN NÀY LÀ NGƯỜI NÀO ĐÓ ĐÃ THOÁT RA KHỎI CỨ ĐỊA CỦA QUÂN NHẬT NGÀY XƯA

RỒI GIẢ DẠNG ĐẠI GIA VƯƠNG LƯU NHÂN MUA LẠI KHÁCH SẠN KING DRAGON...

VÀ LÊN KẾ HOẠCH TRẢ THÙ DƯỚI CÁI TÊN "NHAM QUẬT VƯƠNG"

NHÌN QUẦN ÁO VÀ ĐỒ ĐẠC CÓ THỂ KẾT LUẬN ĐÓ LÀ KARIYA SHUHEI - MỘT NGƯỜI NHẬT ĐÃ MẤT TÍCH Ở HỒNG KÔNG 12 NĂM TRƯỚC

NGƯỜI NHẬT?

ĐÚNG VẬY! VÀ ĐỨA CON TRAI LÚC ĐÓ 10 TUỔI CŨNG BẶT VÔ ÂM TÍNH!

MÀ CHÚNG TA NHÌN THẤY Ở CỨ ĐỊA HOANG PHẾ ĐÓ...

SẾP LÝ! VẬY CÁI XÁC ĐEO MẶT NẠ ĐÁNG SỢ

TÔI ĐANG CHỜ SẾP KENMOCHI ĐIỀU TRA GIÚP ĐIỂM CHUNG GIỮA 2 NẠN NHÂN FUJII, SHINOMIYA VỚI KARIYA - NGƯỜI ĐÃ MẤT TÍCH TRƯỚC ĐÂY
ĐÚNG VẬY! TRONG CỬ ĐỊA ĐÓ VẪN CÒN DẤU VẾT CỦA 2 CON NGƯỜI ĐÃ TỪNG SỐNG DƯỚI ĐÓ MỘT THỜI GIAN DÀI
KHÔNG LẺ CON TRAI CỦA ÔNG KARIYA ĐÓ ĐÃ GIẢ DẠNG NHAM QUẬT VƯƠNG...?

CHẮC CHẮN HỌ ĐANG NẮM GIỮ THÔNG TIN LIÊN QUAN TỚI VIỆC KARIYA MẤT TÍCH
12 NĂM TRƯỚC, LÚC KARIYA MẤT TÍCH THÌ 2 NẠN NHÂN NÀY ĐANG CÓ MẶT Ở HỒNG KÔNG
TÔI CHƯA KIỂM CHỨNG ĐƯỢC, NHƯNG CÓ THÔNG TIN CHO HAY

VỤ BẮT CÓC GIẢ MỚI ĐẦU CŨNG LÀ MỘT PHẦN CỦA KẾ HOẠCH NÀY
TUY CẢNH SÁT ĐÃ NGHI NGỜ MASKMAN LÀ "NGƯỜI ĐIỀU KHIỂN RỐI ĐỊA NGỤC", NHƯNG KHI TIẾN HÀNH ĐIỀU TRA THÌ HẮN ĐÃ BIẾN MẤT.
NGOÀI MẶT CÓ VẺ LÀ KẾ HOẠCH TRẢ THÙ CỦA NHAM QUẬT VƯƠNG, THỰC CHẤT LÀ CÁI BẪY HẠ KINDAICHI VÀ AKECHI.
TÊN BỆNH HOẠN ĐÓ ĐÃ DỰA THEO TIỂU THUYẾT NỔI TIẾNG ĐỂ LÊN MỘT KẾ HOẠCH PHẠM TỘI ĐẬM CHẤT "NGHỆ THUẬT"...
NHƯNG TẠI SAO SƯ HUYNH KINDAICHI LẠI BỊ CUỐN VÔ VỤ NÀY ẠI?
LÀ "NGƯỜI ĐIỀU KHIỂN RỐI ĐỊA NGỤC"!

NHẰM BIẾN MỘT THÁM TỬ ĐẠI TÀI THÀNH QUỶ GIẾT NGƯỜI!

HẮN DỰNG VỞ KỊCH "SÁT THỦ BỊ THÔI MIÊN..."

HẮN ĐÃ GIĂNG BẪY SĂN Ở HỒNG KÔNG VÀ MAI PHỤC KINDAICHI...

LÚC ĐÓ EM THẤY MÀ?
ĐÚNG LÀ EM ĐÃ NHÌN THẤY NHƯNG...

KINDAICHI KHÔNG PHẢI HẠNG NGƯỜI DỄ BỊ THÔI MIÊN VÀ BỊ ĐIỀU KHIỂN ĐÂU!
MIYUKI !

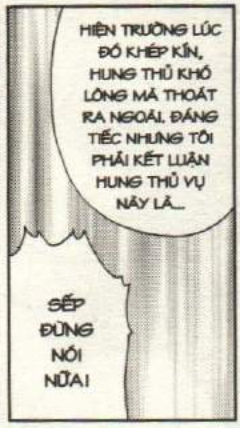
HIỆN TRƯỜNG LÚC ĐÓ KHÉP KÍN, HUNG THỦ KHÓ LÒNG MÀ THOÁT RA NGOÀI. ĐÁNG TIẾC NHƯNG TÔI PHẢI KẾT LUẬN HUNG THỦ VỤ NÀY LÀ...
SẾP ĐỪNG NÓI NỮA!

TỪ TRƯỚC ĐẾN GIỜ, CẬU ẤY GẶP RẤT NHIỀU HIỂM NGUY KHI BỊ CUỐN VÀO CÁC VỤ ÁN...
NHƯNG THẬT RA TỪ NHỎ CẬU ẤY ĐÃ SỐNG RẤT CHÍNH NGHĨA
MỚI NHÌN AI CŨNG TƯỞNG KINDAICHI LÒNG BÔNG

NHƯNG CẬU ẤY CHƯA BAO GIỜ ĐỂ HUNG THỦ SẨY LƯỚI
VÌ CẬU ẤY TRÂN TRỌNG MẠNG SỐNG CON NGƯỜI HƠN BẤT KỲ AI!

KINDAICHI TUYỆT ĐỐI KHÔNG GIẾT NGƯỜI!
EM TIN KINDAICHI HƠN CẢ TIN VÀO MẮT MÌNH!

SƯ TỶ...

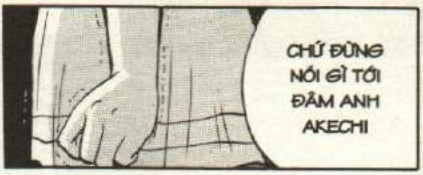
CHỨ ĐỪNG NÓI GÌ TỚI ĐẦM ANH AKECHI

HƠ ...

CÓ DẤU TAY CỦA KINDAICHI TRÊN DAO!

CẢNH SÁT LÝI

VỪA CÓ KẾT QUẢ KHÁM NGHIỆM CON DAO GIẾT CHẾT SHINOMIYA

NGHE NÓI ĐÃ CÓ LỆNH BẢO VỆ KINDAICHI CÀNG SỚM CÀNG TỐT...

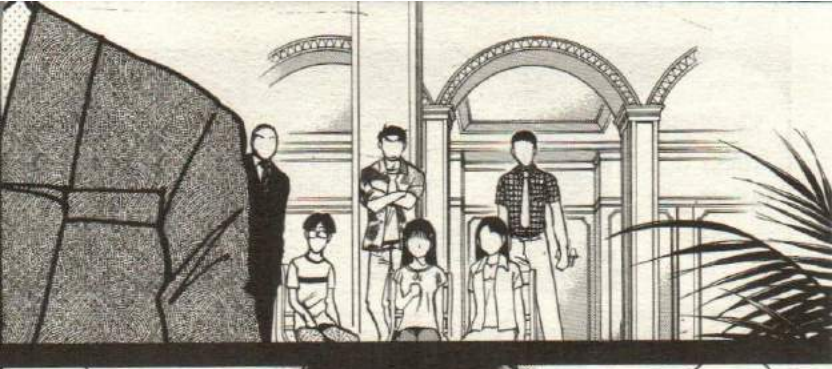

KIN-
DAI-
CHI...
KHÔNG
PHẢI
ĐÂU...

ỦM?
KIN-
DAI-
CHI...
西飯店
明經商

BIN
NHÌN GÌ MÀ NHÌN! ĐI VÔ NGAY!
MIYUKI!
OÁI!

AI LÀ TRÙM CỦA TỤI BÂY NGHE CHƯA!
LÁT NỮA PHẢI PHUN HẾT RA...

CHẮC LÀ TỤI MÌNH CŨNG BỊ GIẾT LUÔN QUÁ!
ỪM...

TÌNH HÌNH NGUY RỒI ANH ƠI!

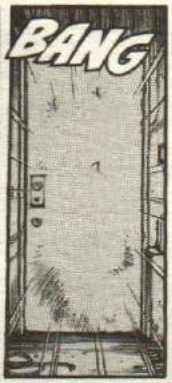
BANG

TUY ỐNG SIẾT RẤT CHẶT NHƯNG CHỈ CẦN ANH THÁO ĐOẠN DÂY NÀY RA LÀ VÒNG TRÓI LỎNG NGAY

KỸ THUẬT RÚT DÂY CƠ BẢN MÀ

NGAY LÚC BỊ TRÓI DÂY ANH KỊP NẮM MỘT ĐOẠN DÂY...

Ơ, SAO ANH CÓ THỂ...

THÁO

XONG!

RỜI ĐÂY THÌ DỄ THÔI, NHƯNG ANH CẦN ĐIỀU TRA VÀI THỨ

ANH GIỎI QUÁ!

CHẮC CHẮN LÀ "NHAM QUẬT VƯƠNG" ĐÃ BẮT TAY VỚI TAKATO HẠI MÌNH RA NÔNG NỖI NÀY!

MỘT NGƯỜI LÀ THI THỂ ĐEO MẶT NẠ, CÒN MỘT NGƯỜI NỮA...

Ở DƯỚI TẦNG HẦM ĐÓ CÓ DẤU VẾT CỦA ÍT NHẤT 2 NGƯỜI ĐÃ TỪNG BỊ NHỐT Ở ĐÓ

ÚA ANH LẤY PASSPORT CỦA ỐNG LÚC NÀO VẬY?

CHẮC CHẮN LÀ ỐNG XÀI NGÀY SINH CỦA MÌNH LÂM MẬT MÃ RỒI

CÁCH

ĐÚNG Y MÃI

KÉT SẮT? MỞ THỬ XEM SAO?

NHƯNG ĐÂU BIẾT MÃ SỐ?

NẾU VẬY THÌ...

Think

VÀNG THỎI!

!!

Đ... IÊN THOẠI RENG KÌA!

P R R R R R

ANH K... INDAI-CHI!

R R R

!!

VẬY THÌ THẾ ĐEO MẶT NẠ ĐÓ...

CÓ HỌA TIẾT HOA CÚC

CHẮC LÀ TÀI SẢN BÍ MẬT CỦA QUÂN ĐỘI NHẬT THỜI CHIẾN RỒI.

KẺ THÙ TRUYỀN KIẾP CỦA NGƯƠI...
NGƯƠI ...
KINDAICHI, LÂU QUÁ KHÔNG GẶP!
SIẾT
NGƯỜI ĐIỀU KHIỂN RỐI ĐỊA NGỤC ĐÂY!
TAKATO YOICHI...

KẺ THÙ TRUYỀN KIẾP CỦA NGƯƠI...

TAKATO YOICHI... "NGƯỜI ĐIỀU KHIỂN RỐI ĐỊA NGỤC" ĐÂY!

VỤ HÀNH QUYẾT KINDAICHI

MÀN 7 SẬP BẪY

CHÍNH NGƯƠI GIẬT DÂY ĐẰNG SAU TOÀN BỘ VỤ NÀY ĐÚNG KHÔNG?

KHỤC KHỤC KHỤC! TA BIẾT NGƯƠI CHẮC CHẮN SẼ THEO SỰ DẪN DẮT CỦA TA MÒ TỚI HỒNG KÔNG NÀY MÀ!

Ồ? ĐÂU CÓ PHẢI

KHỤC

NGƯỜI ĐÂM HẮN CHÍNH LÀ CẬU MÀ KINDAICHI?

CẢ DIỄN VIÊN CÒN LẠI LÀ AKECHI CŨNG VẬY!

CHÍNH NGƯƠI ĐÃ HẠI ANH AKECHI!

CÔ BẠN THÂN MIYUKI CỦA CẬU CHÚNG GIẾM MÀ?

THÔI ĐI!

Ý CẬU MUỐN NÓI CẬU KHÔNG GIẾT NGƯỜI ĐÚNG KHÔNG?

...

ĐÓ CHỈ LÀ THUẬT THÔI MIÊN...

TA KHÔNG CÓ LÀM!

NHƯNG THỬ NGHĨ NHƯ THẾ NÀY NHÉ?

THÌ CÓ SỬ DỤNG THUẬT THÔI MIÊN CŨNG VÔ ÍCH

ĐÚNG LÀ KHI NGƯỜI TA KHÔNG MUỐN LÀM

MONG MUỐN THẦM KÍN CỦA NGƯƠI LÀ MUỐN GIẾT THANH TRA AKECHI!

N...G...

THẬT RA HÀNH ĐỘNG NGƯƠI LÀM TRONG VÔ THỨC LÚC ĐÓ CHÍNH LÀ ĐIỀU NGƯƠI RẤT MUỐN LÀM

NÓI CÁCH KHÁC...

KIN-DAI-CHI...

NHẢM NHÍ! TA CHƯA BAO GIỜ NGHĨ NHƯ VẬY!

NÊN TRONG THẦM TÂM NGƯƠI VẪN MUỐN HẮN BIẾN ĐI CHO KHUẤT MẮT ĐÚNG KHÔNG?

TẠI SAO TA MUỐN GIẾT ANH TA?

THẬT RA NGƯƠI VÀ AKECHI LÀ HAI KÌNH ĐỊCH HOÀN TOÀN ĐỐI LẬP

VÀ VẠCH TRẦN CHÂN TƯỚNG HUNG THỦ...

NHỜ VẬY MÀ NGƯƠI ĐÃ NHÌN RA CHÂN TƯỚNG NHIỀU VỤ ÁN PHỨC TẠP

NGƯƠI LUÔN HỪNG HỰC TINH THẦN CHÍNH NGHĨA VÀ CÓ KHẢ NĂNG SUY LUẬN HƠN NGƯỜI

NHƯNG NGƯƠI CÓ THẤY RẰNG VỀ "PHƯƠNG PHÁP GÂY ÁN"

THÌ CÁCH NGHĨ CỦA HUNG THỦ VÀ THÁM TỬ TRÙNG KHỚP NHAU KHÔNG?

NGƯƠI ĐÃ CHỨNG KIẾN QUÁ NHIỀU VỤ GIẾT NGƯỜI DÃ MAN

NHIỀU HÌNH ẢNH TÀN KHỐC ĐÃ VÔ TÌNH NUÔI DƯỠNG HAM MUỐN GIẾT NGƯỜI TRONG GÓC KHUẤT TÂM HỒN CỦA NGƯƠI.

RỒI KHI NGƯƠI BỊ THÔI MIÊN...

THÌ HAM MUỐN THẦM KÍN ĐÓ ĐƯỢC LÔI RA ÁNH SÁNG ĐÚNG KHÔNG KINDAICHI?

VÔ ÍCH THÔI! VÌ NGƯƠI ĐÃ DẪN SÂU VÀO CON ĐƯỜNG TỘI NGHIỆT
KHI RA TAY THỦ ÁC TRƯỚC 2 NGƯỜI TIN CẬY NGƯƠI NHẤT!
KHỤC KHỤC KHỤC KHỔ TÂM QUÁ HÁ?
CHỈ CÓ TA - KẺ ĐÃ LÊN KẾ HOẠCH BẪY NÓ - CHỨ KHÔNG AI KHÁC!
NGƯỜI CÓ THỂ CỨU ĐƯỢC CON CỪU ĐÁNG THƯƠNG LẠC LỐI NÀY..
"TA THUA RỒI!"...
VỚI ĐIỀU KIỆN NGƯƠI CHỈ CẦN NÓI...
RỒI TRỞ THÀNH CON CHÓ BẠI TRẬN THÊ THẢM TRÊN ĐẤT HỒNG KÔNG NÀY!
VẬY THÔI!
ĐÃ RƠI HOÀN TOÀN VÀO BẪY CỦA "NGƯỜI ĐIỀU KHIỂN RỐI ĐỊA NGỤC"
VÀ TUYÊN BỐ TAY THÁM TỬ RỚM KINDAICHI

TA CHỈ LÀ MỘT TAY THÁM TỬ RỞM LUÔN NHẬN DANH ÔNG NỘI MÌNH...
CÓ THỂ NGƯƠI NÓI ĐÚNG...
HẾT HỒN
!!
NGƯƠI NÓI NHẢM NHÍ ĐẤY ♫ Ả?
THỬ HỎI BÊN NÀO RỞM HƠN HẢ!?
VẬY MÀ CÓ MỘT GÃ LUÔN TỰ XƯNG LÀ NGHỆ THUẬT GIA TRONG LĨNH VỰC TỘI PHẠM
LÚC NÀO CŨNG ĐU THEO ĐÒI THẮNG THUA VỚI THẰNG NHÓC NÀY...
!!

TỪ ĐẦU TỚI CUỐI HUNG THỦ LUÔN HÀNH ĐỘNG TRƯỚC TA MỘT BƯỚC, CHỨNG TỎ...
...
RỒI ĐIỀU KHIỂN NGƯỜI ĐÓ THỰC HIỆN KẾ HOẠCH GÂY ÁN CỦA NGƯƠI ĐÚNG KHÔNG?
NGƯƠI ĐÃ DỤ DỖ NHAM QUẬT VƯƠNG LÚC ĐÓ ĐANG Ở DƯỚI CỨ ĐỊA NÀY
CHÍNH LÀ MỘT TRONG NHỮNG NGƯỜI TA QUEN Ở HỒNG KÔNG NÀY!
NHAM QUẬT VƯƠNG ĐANG DỒN TA VÀO ĐƯỜNG CÙNG...
TA NÓI KHÔNG SAI CHỨ?
NHƯNG NGƯƠI CÓ BIẾT ĐÓ LÀ AI KHÔNG?
NHẠY BÉN LẮM!
TA SẼ TÌM RA CHO NGƯƠI THẤY!

NHÂN DANH ÔNG NỘI THÁM TỬ CỦA TA...

VÀ LÒNG TỰ HÀO CỦA CHÍNH TA!

NGƯƠI ĐỪNG THẬM THÒ THẬM THỤT MÃI THẾ!

KHI TA LÀM SÁNG TỎ MỌI THỨ NHỚ MÀ LỘ MẶT ĐI!

CHO ĐÚNG PHÉP TẮC CỦA KẺ ĐÃ THÁCH THỨC TA!

ĐƯỢC THÔI!

ĐỪNG TỰ LÀM XẤU MẶT BẰNG MỚ LÝ LUẬN ĐẦY MÂU THUẪN CỦA NGƯƠI NHÉ...

KIN-DAI-CHI...

NHƯNG ...
LÁ CÚ ĐIỆN THOẠI HỎI THĂM ĐẦY ÁC Ý CỦA "NGƯỜI ĐIỀU KHIỂN RỐI ĐỊA NGỤC" - KẺ ĐÃ ĐẨY ANH TỚI HOÀN CẢNH NÀY!
AI GỌI VẬY ANH?
CHẤP LUÔN!
CẠCH
?
ANH KIN-DAI-CHI?
TẠI HỒNG KÔNG LẠ NƯỚC LẠ CÁI
NGÔN NGỮ CÒN KHÔNG BIẾT!
LIỆU MÌNH CÓ THỂ PHÁ VỠ ĐƯỢC CÁI BẪY VÔ CÙNG TINH VI DO HẮN DỰNG NÊN KHÔNG?

CHƠI LUÔN!
!
GHỈT
CÙNG NHAU CÁN MỨC ĐẢO NGƯỢC TÌNH THẾ NÀO!
DẠ?
LONG ĐẠO! CHO ANH MƯỢN TAI EM NHÉ!
VẪN CHƯA...
TÌM RA SƯ HUYNH KINDAICHI CHƯA Ạ?
ANH ITSUKI,
CÒN Ở ĐÂY ĐI ĐÂU CŨNG TOÀN TIẾNG QUẢNG ĐÔNG
THIỆT BÓ TAY RỒI!
VỤ KARUIZAWA DIỄN RA Ở NHẬT NÊN CÒN XOAY SỞ ĐƯỢC

HỌ CHẮC CHẮN CÓ TIN NHANH HƠN CẢNH SÁT!
MỌI NGƯỜI ĐỪNG LO! TÔI ĐANG NHỜ BẠN BÈ NHÀ BÁO THU THẬP THÔNG TIN LIÊN QUAN TỚI KINDAICHI!

A~ TỤI ĐỆ PHẢI LÀM SAO ĐÂY!
ĐỆ ĐEM QUÁ TRỜI PHIM TRẮNG ĐỊNH LÀ QUAY LẠI CÁC HOẠT ĐỘNG HOÀNH TRÁNG CỦA HUYNH ẤY VẬY MÀ...

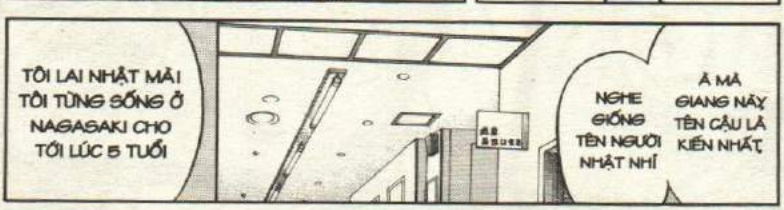
TÔI LẠI NHẬT MÃI TÔI TỪNG SỐNG Ở NAGASAKI CHO TỚI LÚC 5 TUỔI
NGHE GIỐNG TÊN NGƯỜI NHẬT NHỈ
Ã MÀ GIANG NÀY TÊN CẬU LÀ KIẾN NHẬT

GIẬT THÓT
!!

THÀNH TRA AKECHI ĐÃ...

!?

HÁ?
SAO?

BANG
ANH AKECHI!
A...
AKECHI!

ĐÁM NHÓC KIA!
CÓ VẺ NGOAN NGOÃN RỒI ĐÓ!
Shock think
CẠCH
KÍT
TAO CÓ MUA VÀI MÓN!
SCẠT
ĐÓI BỤNG RỒI CHỨ GÌ?
VÚT
HỚ
RÓN RÉN
ĐỢI TỤI NÓ ĂN XONG MÌNH QUA CHỐ CON TRAI CỦA KARIYA

CỐP

HÂY A!

HỰ!!

OÁI!

HỰ !!

BỐP

CỘP

CỘP

LONG ĐẠO!

ĐỂ EM!

ĐỒ KHỐN!

HƠI QUÁ TAY!
CHẮC ĐAU LẮM!
T... RỒI, HÌNH NHƯ EM...
EM LÀ FAN CUỒNG CỦA LÝ TIỂU LONG MÀ!
U...
RUN
RUN

HẢ?

Shock think
CÓ TRÁCH THÌ TRÁCH GÃ KARIYA ĐỒ ĐÃ DỒN TA TỚI ĐƯỜNG CÙNG!
TA KHÔNG MUỐN HẠI AI

TỤI BÂY LÀ TAY SAI CỦA KARIYA ĐÚNG KHÔNG?
NGƯỢC LẠI BỌN TA MUỐN HỎI CHÂN TƯỚNG CỦA KARIYA ĐÓ!
TỤI NÀY KHÔNG LIÊN QUAN!

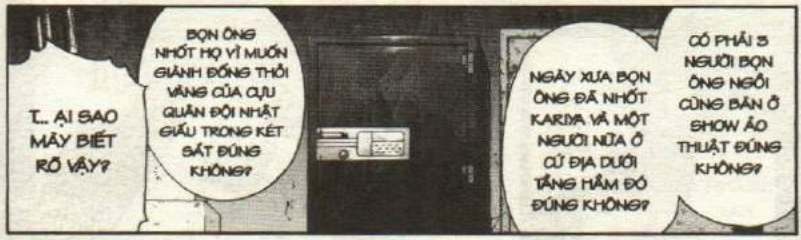
T.. ẠI SAO MÀY BIẾT RÕ VẬY?
BỌN ÔNG NHỐT HỌ VÌ MUỐN GIÀNH ĐỒNG THỎI VÀNG CỦA CỰU QUÂN ĐỘI NHẬT GIẤU TRONG KÉT SẮT ĐÚNG KHÔNG?
NGÀY XƯA BỌN ÔNG ĐÃ NHỐT KARIYA VÀ MỘT NGƯỜI NỮA Ở CỨ ĐỊA DƯỚI TẦNG HẦM ĐÓ ĐÚNG KHÔNG?
CÓ PHẢI 3 NGƯỜI BỌN ÔNG NGỒI CÙNG BÀN Ở SHOW ẢO THUẬT ĐÚNG KHÔNG?

ĐÂY LÀ CHÁU NỘI CỦA THÁM TỬ ĐẠI TÀI KINDAICHI KOSUKE ĐÓ!
TA KHÔNG HỀ BIẾT GÌ, CHỈ DỰA VÀO HIỆN TRẠNG MÀ SUY LUẬN THÔI!
Shock
!!

VỀ KARIYA
THÔI ĐƯỢC
TA SẼ KỂ HẾT..

12 NĂM TRƯỚC, HỒNG KÔNG

ÔNG TA TỪNG NGHIÊN CỨU VỀ BỘ TƯ LỆNH CỦA CỰU QUÂN ĐỘI NHẬT Ở OKINAWA...

KARIYA LÀ CỰU GIÁO SƯ Ở TRƯỜNG ĐẠI HỌC CỦA BỌN TA

GIÁO SƯ! HÌNH NHƯ...
TRÁNH RA!

ÔNG GIẢI MÃ ĐƯỢC ÁM HIỆU VÀ PHÁT HIỆN RA MỘT KHO BÁU GIẤU Ở HỒNG KÔNG!

KHO BÁU CỦA CỰU QUÂN ĐỘI NHẬT!

HURA, TÌM THẤY RỒI!

BA GIỎI QUÁ!

HA HA HA, THÀNH CÔNG RỒI JUN ƠI!

OÁI!

ĐẠI

LÀM GÌ NGẨN NGƠ VẬY? MATSUOKA! ĐEM XE TẢI QUA ĐÂY!

TÔI TRẢ LƯƠNG CAO CHO CẬU TỚI ĐÂY LÀ ĐỂ LÀM VIỆC ĐÓ MÀ!

KHÔNG NGỜ TẬN MẮT NHÌN THẤY MỘT ĐỐNG THỎI VÀNG!

BAN ĐẦU BỌN NÀY KHÔNG TIN LỜI ÔNG TA, DỰ ĐỊNH CHỈ TỚI HỒNG KÔNG CHƠI MỘT CHUYẾN

.....
ÔNG TA KÉO BỌN NÀY TỚI ĐÂY LÀ ĐỂ SAI VẶT, LIỆU ÔNG TA SẼ CHIA PHẦN TỪ ĐỐNG VÀNG ĐÓ?
TRƯỚC GIỜ GIÁO SƯ KARIYA VỐN KEO KIỆT VÀ ÍCH KỶ NÊN SINH VIÊN KHÔNG ƯA
L... À MẶT NẠ SẮT DÙNG ĐỂ TRA KHẢO...?
LÔNG LỐC
CÂU TRẢ LỜI LÀ NO!
HAY LÀ CÒN Ở TRONG HANG?
ỪM, JUN ĐI ĐÂU RỒI?
KỊCH!
TRỜI TỐI RỒI, TUY BẦU BÊN TRONG CHẮC VẪN CÒN NHƯNG HÔM NAY LÀM TỚI ĐÂY THÔI!
VỤT
GÌ ĐÓ MAT-SUOKA?
JUN! VỀ THÔI!
DẠ!
SOẠT

BANG
ÁÁÁÁÁ
PHẬP
CẠCH
PHỤ TÔI LẤP HANG MAU!
M... ATSUOKA! LÂM THIỆT HẢ?
CHÚNG TA PHẢI GIÀNH LẤY KHO BÁU TRƯỚC CHO CHẮC!
MỘT LON CÀ PHÊ GÃ CÒN TIẾC, THỬ HỎI GÃ CÓ CHIA PHẦN CHO CHÚNG TA KHÔNG?
NHANH LÊN!
ĐEM ĐÁ VỚI XI MĂNG QUA ĐÂY!

BÊN TRONG HÌNH NHƯ VẪN CÒN VÀNG, NHƯNG 12 NĂM QUA KHÔNG AI BÉN MẢNG TỚI
CẢ BỌN HÌ HỤC LẤP HANG VÀ CHIA PHẦN KHO BÁU
LÚC ĐÓ TRONG HANG CÓ ÍT LƯƠNG KHÔ VÀ NƯỚC NGẦM
NÊN TÔI NGHĨ HAI CHA CON HỌ CÓ THỂ SỐNG SÓT!
BÂY GIỜ TÔI CŨNG KHÔNG DÁM TIN NGÀY XƯA VÌ VÀNG LÀM MỜ MẮT MÀ TÔI DÁM LÀM CHUYỆN ĐÓ!
PHỦ
ĐÁM SINH VIÊN NGHÈO BỌN TÔI CHƯA LÀM CHUYỆN XẤU BAO GIỜ, VẬY MÀ LÚC ĐÓ HẠI CẢ CẬU NHÓC JUN.
HỤ
GÌ VẬY MATSUOKA ?

ĐUỔI THEO MAU! LONG ĐẠO!
DẠ!
A!
HUỴCH
Á
ĐOÀNG ĐOÀNG
PHỊCH
!?
HỘC HỘC
Khoá Huấn

M... ATSUOKA !
GUC
Á
Shock!!
K...
KIN-DAI-CHI...

CÓ KẺ GIẾT NGƯỜI! GỌI CẢNH SÁT ĐI!
GIẾT NGƯỜI !
K... HÔNG PHẢI...

VỤ HÀNH QUYẾT KINDAICHI

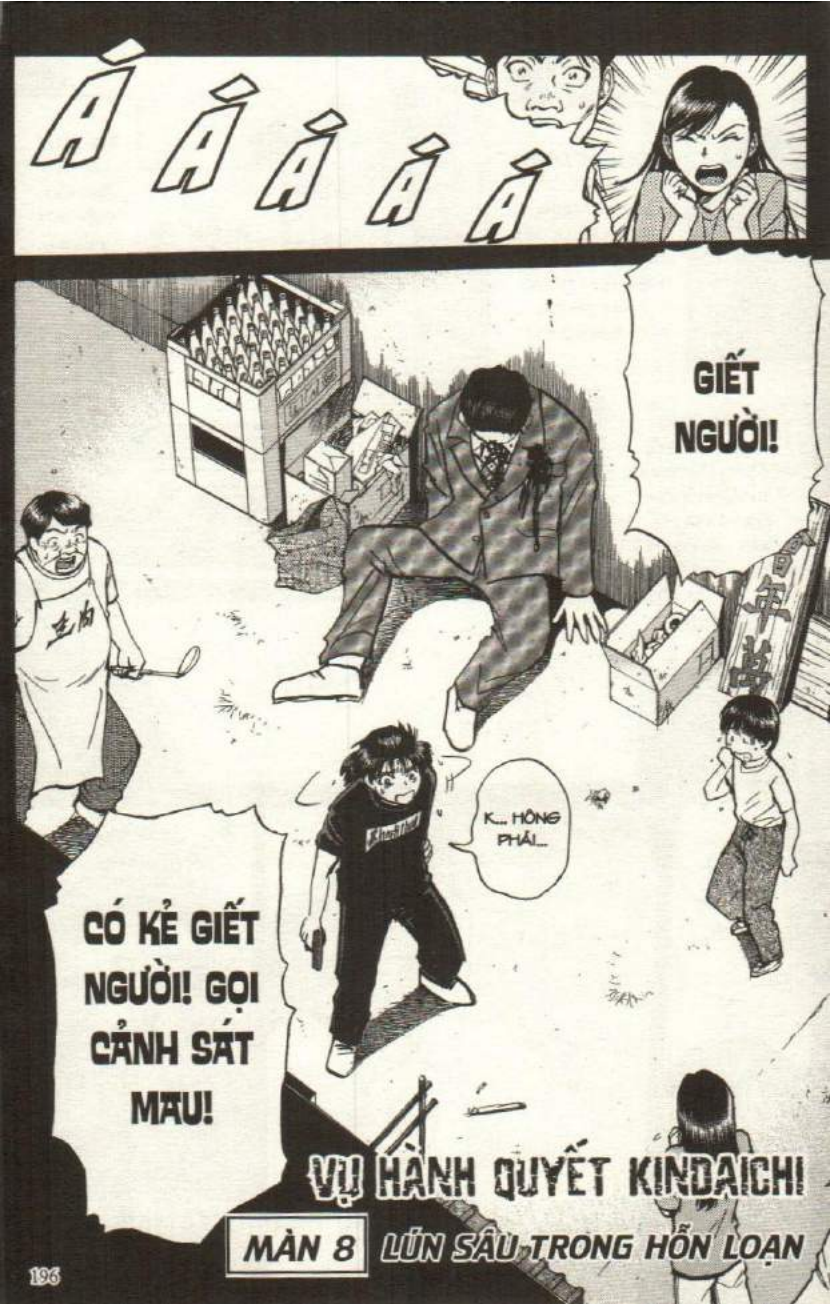

VỤ HÀNH QUYẾT KINDAICHI

MÀN 8 LÚN SÂU TRONG HỖN LOẠN

K...
CHẠY ĐI ANH KINDAICHI!
KÉO
Shock Shock
NÓ ĐANG CẦM SÚNG KÌA!
HUỲCH
HUỲCH
MAU GỌI CẢNH SÁT!
!!
KHÔNG PHẢI.
TÔI KHÔNG CÓ...
TÔI KHÔNG GIẾT NGƯỜI!

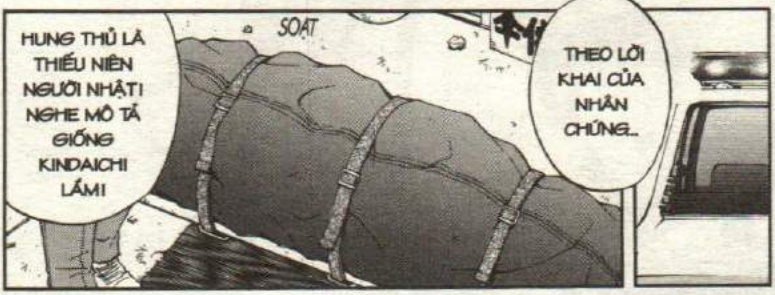
HUNG THỦ LÀ THIẾU NIÊN NGƯỜI NHẬT! NGHE MÔ TẢ GIỐNG KINDAICHI LẮM!
SOẠT
THEO LỜI KHAI CỦA NHÂN CHỨNG...

TÁCH

CẬU GIANG! CHƯA ĐƯỢC CHỤP HÌNH ĐÂU!
Ơ? DẠ!

KHÔNG THỂ NÀO!
SẾP KENMOCHI, ĐÁNG TIẾC LÀ VỤ NÀY CŨNG DO KINDAICHI GÂY RA.

ĐÃ ĐẾN NƯỚC NÀY THÌ TÔI NÓI THẲNG...
BIẾT ĐÂU CÓ MANH MỐI CÓ LỢI CHO KINDAICHI THÌ SAO?
CỨ CHỤP ĐI CẬU!

A LÔ, TÔI LÝ ĐÂY!
!!
K... HOAN ĐÃ SẾP LÝ!
PRRRR
ỦM?
DÙ RẤT MUỐN BẢO VỆ CẬU ẤY NHƯNG TÔI VẪN SẼ PHẢI CÔNG BỐ HÌNH CHÂN DUNG CỦA KINDAICHI!
H... ÌNH CHÂN DUNG?
.....!
.....
.....
GÌ Ạ?
NHÀ BÁO GIANG!
DẠ?

PHẢI KHỔ SỞ TUYỆT VỌNG QUỲ TRƯỚC MẶT TA XIN THA THỨ!
ĐÚNG VẬY! TA MUỐN THẰNG NHÃI TỔ VỀ TA ĐÂY LÀ THÁM TỬ ĐÓ...
PHÚT CUỐI?
CẢM ƠN ĐÃ BÁO TIN! XEM NHƯ NHIỆM VỤ TRẢ THÙ CỦA NGƯƠI HOÀN THÀNH RỒI NHÉ "NHAM QUẬT VƯƠNG"
THEO ĐÚNG GIAO ƯỚC THÌ NGƯƠI SẼ TIẾP TỤC HỖ TRỢ KẾ HOẠCH CỦA TA TỚI PHÚT CUỐI!
MỚI CHÍNH THỨC HOÀN TẤT
KHỤC KHỤC KHỤC
.....
TỚI PHÚT ĐÓ THÌ TUYỆT TÁC PHẠM TỘI CỦA TA...
HOẶC VỀ LẠI NHẬT SỐNG VỚI CÁI HỌ KARIYA CŨNG TỐT
KHI ĐÓ NGƯƠI THA HỒ TỰ DO
SỐNG THOẢI MÁI VỚI BỘ DẠNG HIỆN TẠI TẠI ĐÂY..

TA MUỐN SỐNG BÌNH THƯỜNG!
SỐ VÀNG CÒN LẠI TRỊ GIÁ CŨNG VÀI TRĂM TRIỆU YÊN
NGƯƠI CÓ NGUYỆN VỌNG GÌ THÌ NÓI ĐI!
TA MUỐN LÀM BẠN VỚI NHỮNG NGƯỜI XUNG QUANH
VÀ SỐNG BÌNH DỊ VỚI NGƯỜI THÂN YÊU NHẤT!
THÔI ĐƯỢC! NGOÀI RA?
NẾU ĐƯỢC TA MUỐN THÊM 1 ĐIỀU...
CÓ QUÊN CŨNG CHẲNG SAO!
NGƯỜI TA QUÊN BẰNG RỒI CÒN GÌ!
GIỜ NÀY MÀ CÒN VƯƠNG VẤN TÌNH ĐẦU 12 NĂM TRƯỚC À.
.....
TA MUỐN LẤY LẠI 12 NĂM ĐÃ MẤT...

VẬY THÌ TỐT!
BÍP
ANH ĐÃ GIÚP TA QUÁ NHIỀU!
TUY ANH ĐÁNG SỢ NHƯNG TA VẪN MUỐN THEO ANH ĐẾN PHÚT CUỐI ĐỂ TRẢ ƠN!
RIÊNG CHUYỆN NÀY TA KHÔNG NHƯỢNG BỘ ĐƯỢC
VẬY SAO?
12 NĂM SỐNG NHƯ CHUỘT CHŨ TRONG BÓNG TỐI
HẬN THÙ ĐẾN TẬN XƯƠNG
VẬY MÀ KHI TRỞ LẠI VỚI ÁNH SÁNG MẶT TRỜI, HẮN LẠI MUỐN SỐNG MỘT CUỘC SỐNG BÌNH DỊ.
PHÙ

GIỜ CHỈ CÒN LẠI MỘT CON NGƯỜI TẦM THƯỜNG NHỎ NHOI VẬY SAO?

VÀ LÒNG THÙ HẬN NGÙN NGỤT VỐN ĐÃ GIÚP TA THỰC HIỆN KẾ HOẠCH TÀN KHỐC ĐÓ ĐÃ KHÔNG CÒN...

MỘT "NHAM QUẬT VƯƠNG" Ý CHÍ THÉP

TÔI CÓ BẠN CHUNG VỚI CÔ ẤY!

NÊN CHẮC SẼ ỔN!

RÁNG MÀ PHỐI HỢP TỐT NHÉ!

ĐÂY LÀ NGÔI SAO NGƯỜI NHẬT NÊN CHÁNH LẮM

CỨ YÊN TÂM!

CHUẨN BỊ DIỄN NHÉ!

DẠ, ĐẠO DIỄN!

HỤ!

THỊCH

OÁI!
PHỊCH

ĐÂY LÀ ĐÂU VẬY TRỜI?
HỐC
HỐC
HỐC
LONG ĐẠO ĐÂU?

Á
!!

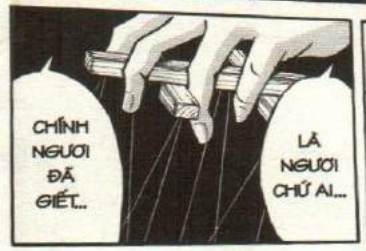
CHÍNH NGƯƠI ĐÃ GIẾT...
LÀ NGƯƠI CHỨ AI...

KHÔNG TA KHÔNG ...
LẠI GIẾT NGƯỜI NỮA Ã?

VÌ BỊ TA ĐIỀU KHIỂN NHƯ CON RỐI!
HIỂU CHƯA?
DINH
CHOÀNG DẬY
.....
M... Ơ Ư?
Á
KHỤC

BÊN NGOÀI SAO RỒI?
NGUY LẮM! CẢNH SÁT LÙNG KHẮP NƠI!

ANH DẬY RỒI HẢ?
KÉT!!!
Ả, HÔM QUA MÌNH CHUI VÔ NHÀ LONG ĐẠO TRỐN.

ANH ĂN SÁNG ĐI!
Ư...

CẢM ƠN EM! ANH SẼ RÁNG ĂN 1 CÁI!
MÃM MÃM MÃM
NẾU ĂN KHÔNG NỔI THÌ EM ĂN TỪ TỪ CŨNG HẾT!

CÓ TINH THẦN MỚI SĂN HUNG THÚ ĐƯỢC...
ỦM...?
SHUCH

PHÙ! ĂN XONG RỒI!
HÀ
BỤNG NO CĂNG RA!
ĂN HẾT 10 CÁI CỦA NGƯỜI TA.

AI
CHỤP ĐẸP QUÁ TRỜI!
ANH XEM TÍ NHA!

LÀ HÌNH EM CHỤP HỒNG KÔNG...
ALBUM ĐÓ LÀ GÌ?

AI CÔ THƯ KÝ NAM LỆ TINH XINH ĐẸP!
LÀ KHÁCH SẠN KING DRAGON PHẢI KHÔNG?

ỦM?
TÒA SOẠN BÁO NHẬT NGỮ HỒNG KÔNG!

NƠI LÀM VIỆC CỦA ANH GIANG - BẠN CỦA ANH ITSUKI ĐÂY MÀ...

GÓC ẢNH NÀY NHÌN ĐẸP NHƯ DIỄN VIÊN ẤY CHỨ...

TẤM HÌNH CUỐI CÙNG BA CHỤP CHO EM...

ỦA, CÓ HÌNH EM NỮA NÈ!

HÌNH NÀY CHỤP Ở TRƯỚC TÒA NHÀ CHÍNH PHỦ

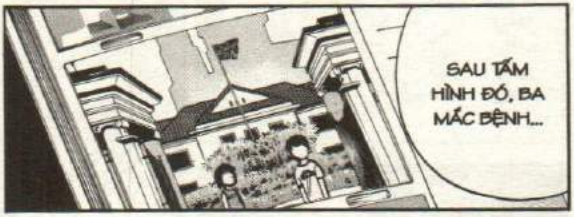

HẮT XÌ!

HỬ
AI ĐANG NHẮC MÌNH VẬY CÀ?

EM CẢM ƠN ANH!
driver

ANH KHÔNG BIẾT MỘT CHỮ TIẾNG HOA NÀO...
PHẠCH
PHẠCH

EM CÓ MUA SẴN BÁO TIẾNG NHẬT.
Ở, THANK YOU!

TỚI GIỜ EM ĐI LÀM RỒI!
À...
ANH Ở ĐÂY ĐỢI TỚI KHI EM VỀ NHA!

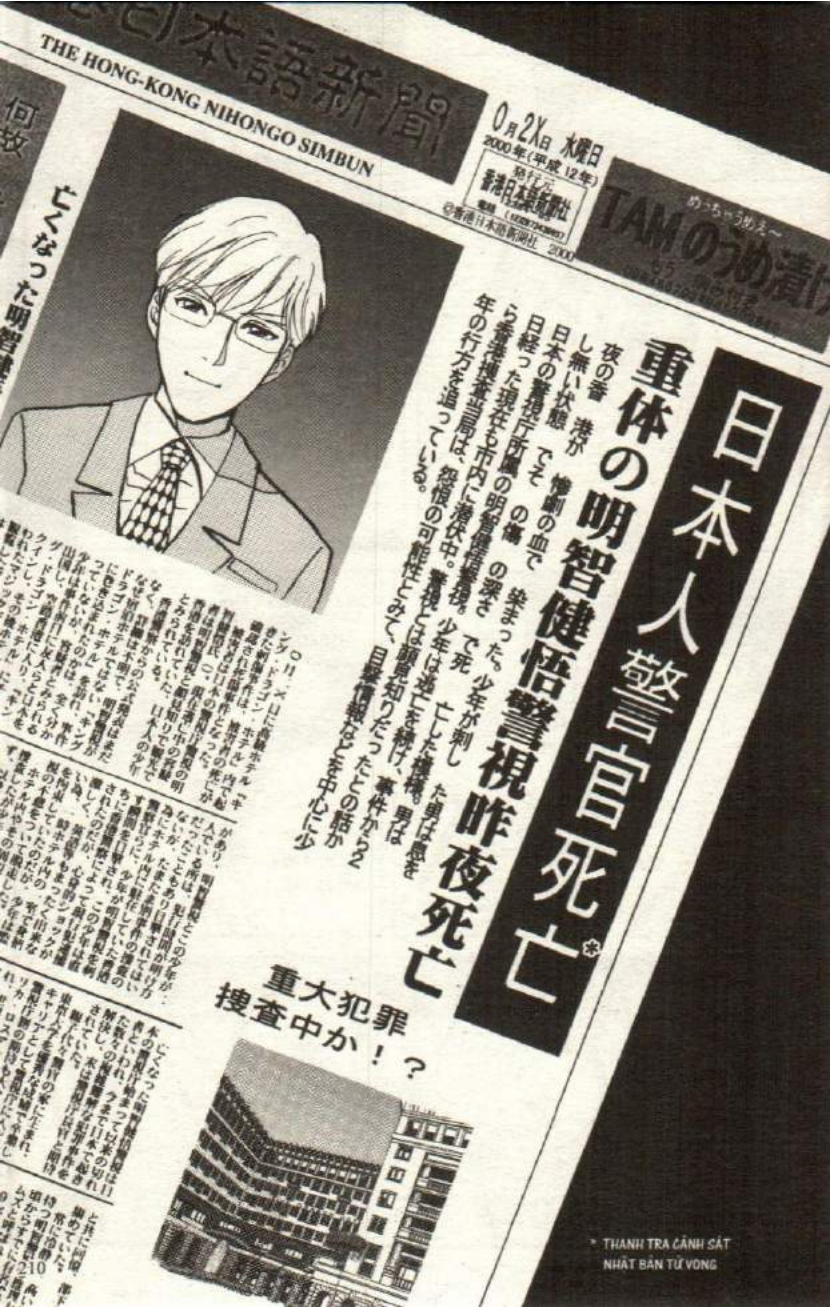

THE HONG-KONG NIHONGO SIMBUN

0月2X日 水曜日
2000年(平成12年)
発行元
香港日本語新聞社
電話 (1828-342007)
©香港日本語新聞社 2000

日本人警官死亡*

重体の明智健悟警視昨夜死亡

夜の香港は、怪奇の血で染まった。少年が刺し殺され、日本の警視庁所属の明智健悟警視。日経った現在も市内に潜伏中。警視とは顔見知りだったとの話から2年の行方を追っている。

亡くなった明智警視

ロリーズ」に直線ホテル「ホテル・内で起こった事件は、加害者が逃亡中。被害者は日本の警視庁所属の明智健悟警視。現在、香港市内に潜伏中。警視とは顔見知りだったとの話から2年の行方を追っている。

シング・ドラゴン」に直線ホテル「ホテル・内で起こった事件は、加害者が逃亡中。被害者は日本の警視庁所属の明智健悟警視。現在、香港市内に潜伏中。警視とは顔見知りだったとの話から2年の行方を追っている。

重大犯罪捜査中か！？

* THANH TRA CẢNH SÁT NHẬT BẢN TỬ VONG

NGƯỜI NÀY HÌNH NHƯ...
THỊCH
!?
KHỤC
WELCOME ! HONG-KONG
$54
ONLY !

BỘ MẶT MÌNH GIAN LẮM HẢ TA?
NÓ BỊ LÀM SAO VẬY CÁ?
EM ĐI LÀM ĐÂY!
!!
S... AO VẬY LONG ĐẠO?
ỦA?
CẠCH
THÔI KỆI
BÂY GIỜ QUAN TRỌNG NHẤT LÀ...
HỘI CHỢ KỶ NIỆM 3 NĂM TRÀO TRÀ HỒNG KÔNG
0/2X-0/31
Shock thu

.....

LÉN LÚT
LÉN LÚT

NHỮNG THỨ KHÁC CÒN Y NGUYÊN...
CHỈ MỖI CÁI XÁC ĐEO MẶT NẠ ĐÃ BIẾN MẤT

CÂY LAO TỰ CHẾ, ĐÈN PIN CŨ
ĐÈN DẦU ĐỂ THẮP LỬA
DAO CHẾ TỪ LƯỠI LÊ CỦA SÚNG

VẬT DỤNG CỦA QUÂN LÍNH NHẬT VỚI CỦA NHAM QUẬT VƯƠNG
HÌNH NHƯ AI ĐÓ ĐÃ PHÂN LOẠI SẴN

BA LÔ CŨ NÁT, MỘT CỦA NGƯỜI LỚN, MỘT CỦA CON NÍT
BÌNH ĐỰNG NƯỚC CŨ
CÁI BỤC LÀM TỪ HỘP ĐỰNG SÁCH...

KHÔNG LẼ LẠI XẢY RA CHUYỆN ĐÓ?

NHƯNG MÌNH NHỚ TRONG GIỜ HỌC VĂN CÓ NHẮC ĐẾN NHAM QUẬT VƯƠNG..

SAO LẠI MẤT MỘT THỨ LẼ RA PHẢI CÓ Ở ĐÂY?

KHÔNG THẤY!

HẤP

THẤY NÓ RỒI!

!!

THÍCH

LÓA

CẬU LÀM GÌ ĐÓI

THUỴCH
TIÊU RỒI! HỌ CÓ ĐEM SÚNG!
ĐOÀNG
ĐOÀNG
!
K... HOAN ĐÃI
ĐỪNG BẮN!
BÍCH!
OÁI!
!?
CÚI
LẢO ĐẢO
LẢO ĐẢO
LẢO ĐẢO
LẢO ĐẢO
AI ĐÓ?
LẢO ĐẢO

HỰ
BỐP
VÉO
BỐP

Shock thinh.
TÚY QUYỀN...
CHIÊU VỪA RỒI LÀ...
HẢ?
PHICH
PHICH
KHÔNG LẼ...
VẬY...
LÂU QUÁ KHÔNG GẶP!
HÌ

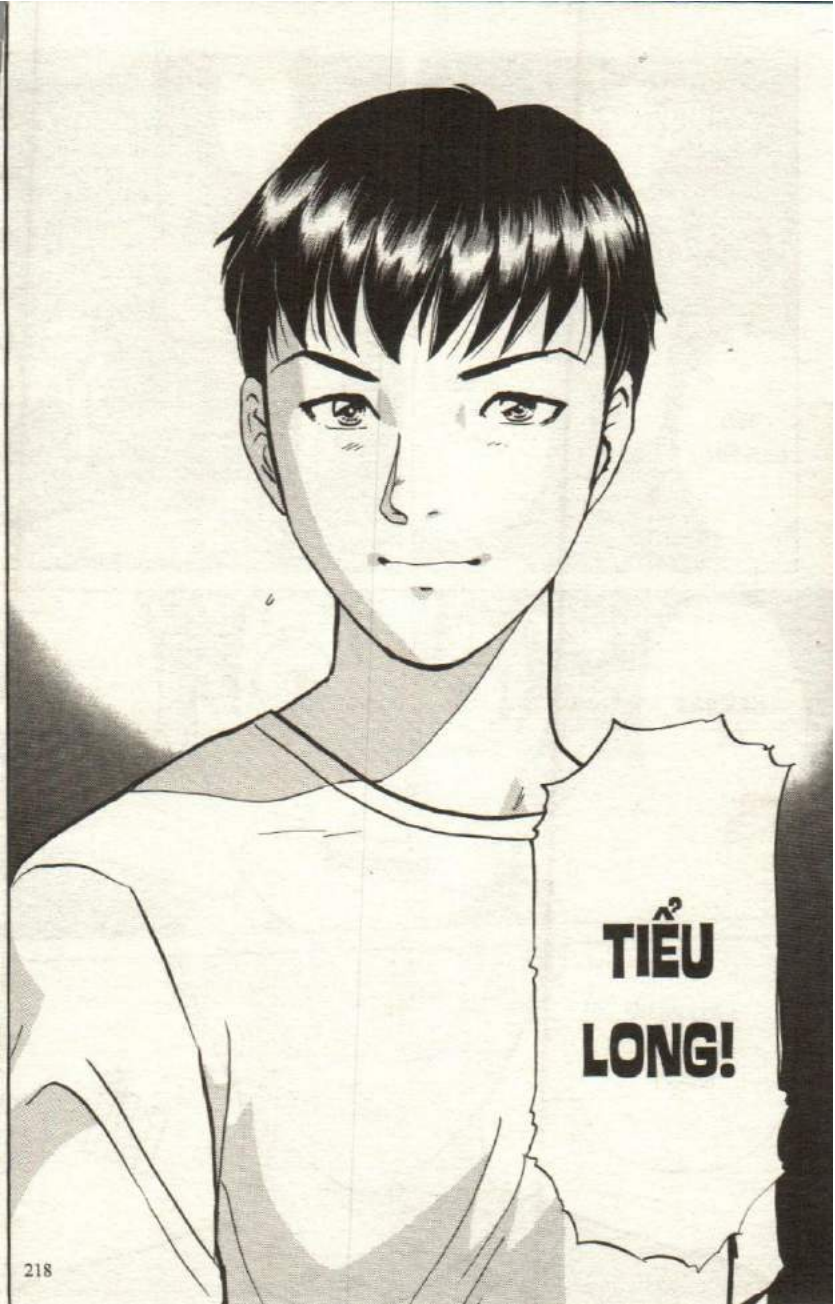
TIỂU
LONG!

TIỂU LONG PHẢI KHÔNG?

TIỂU LONG!

VỤ HÀNH QUYẾT KINDAICHI!

Shock think

ỜI TỪ VỤ "DEEP BLUE ISLAND" Ở OKINAWA TỚI GIỜ MỚI GẶP!

TRÊN MANGA THÌ TUI MỚI XUẤT HIỆN LẦN ĐẦU

BẬP

CẬU CŨNG TỚI HỒNG KÔNG NỮA HẢ?

MÀN 9 TÁI NGỘ VÀ PHẢN KÍCH

CHUYỆN DÀI LẮM, ĐỂ KỂ SAU!

CÒN CẬU SAO LẠI Ở ĐÂY?

CẬU LÀM GÌ MÀ BỊ CẢNH SÁT TRUY ĐUỔI VẬY?

LẠI DÍNH VÔ VỤ ÁN NÀO NỮA HẢ?

Ã QUÊN!

ĐÓNG PHIM DO NHẬT - TRUNG HỢP TÁC!

CẬU Á?

ỪM. MỘT DIỄN VIÊN HÀNH ĐỘNG NGÃ BỆNH NÊN TÔI ĐÓNG THẾ!

MỘT NĂNG ĐÓNG CHUNG CÓ QUEN CẬU ĐÓ!

HẢ?

NĂNG ĐÓ NÓI LÀ "BẰNG HỮU" CỦA CẬU!

PHÒNG NÀY NÈ!
ĐỒ CÁ MỒ HÔI HỘT!
TÈN
CẠCH
ỐN RỒI ĐÓI
TRỜI! GHÉ THĂM THÔI MÀ, CÓ CẦN CỰC VẬY KHÔNG!
KIN-DAI-CHI?
!!
HAMBURGER ĂN SÁNG NAY LÀM ĐẦY BỤNG QUÁ...
SÁNG ĂN MẤY CÁI?
CÓ 10 CÁI À!
SOẠT
!!
ĂN KIỂU ĐÓ THÌ BỤNG DẠ NÀO TIÊU HÓA NỔI!
VẬY HẢ?

R...EIKA !
LÀ KINDAICHI THẬT RỒI!
TRỜI ƠI!
Ở, TUI CŨNG VẬY!
KHÔNG NGỜ GẶP KINDAICHI Ở HỒNG KÔNG NÀY!
MÌNH ĐANG MƠ PHẢI KHÔNG?

SAO NÓI ĐẤY BỤNG MÀ?
HA HA HA
ĐẶT SẴN TOÀN MÓN HOA NGON CỰC CỪ TỰ NHIÊN NHA!
ÚHƯ
TỰ NHIÊN TIỂU LONG NÓI SẼ ĐƯA KINDAICHI TỚI ĐÂY
CẠCH
NÊN TUI VỘI VÃ...
KINDAICHI LẠI DÍNH LÍU TỚI VỤ ÁN Ở HỒNG KÔNG NÀY!
THẬT KHÔNG NGỜ...
THÔI...
CÒN THIẾU HẢ? GỌI THÊM NHA KINDAICHI?
KHÔNG PHẢI TÔI LÀM MÀ!
GIẾT NGƯỜI KHÔNG GỚM TAY!
ĐÂU CHỈ DÍNH LÍU, ÔNG LÀ THỦ PHẠM ĐÓI

KHÔNG ...
NHƯNG CHẮC CẬU ĐÃ BIẾT CÁCH GÂY ÁN VÀ HUNG THỦ RỒI ĐÚNG KHÔNG?
GIỠN CHÚT THÔI MÀ!
CÒN CÁCH GÂY ÁN CỦA HUNG THỦ THÌ TÔI CHƯA NẮM BẮT ĐƯỢC GÌ!
KHÔNG HIỂU SAO KÝ ỨC CỦA TÔI BỊ ĐỨT ĐOẠN
TÔI CHỈ BIẾT LÀ MÌNH KHÔNG CÓ LÀM THÔI!
CẢNH SÁT CHO RẰNG CHỈ CÓ TÔI MỚI GÂY ÁN ĐƯỢC
VÀO THỜI ĐIỂM ĐÓ!
KHI ĐÓ CẢNH SÁT ĐUỔI THEO FUJII ĐANG Ở TRONG THANG MÁY
SAU ĐÓ HỌ PHÁT HIỆN CÔ TA CHẾT Ở HIỆN TRƯỜNG KÍN LẦU 2
CÒN TÔI CHẲNG HIỂU SAO LẠI CÓ MẶT Ở HIỆN TRƯỜNG NGAY LÚC ĐÓ
NẠN NHÂN ĐẦU TIÊN LÀ FUJII

NHƯNG TỪ PHÒNG KHÁC THÌ MIYUKI VÀ SẾP LÝ...
TÔI CỨ THẾ BƯỚC RA KHỎI PHÒNG
KHI TÔI TỈNH DẬY THÌ THẤY TAY ĐANG CẦM DAO VÀ ĐỨNG Ở DÃY NHÀ CŨ.
VỤ ANH AKECHI CŨNG VẬY
LẠI NHÌN THẤY TÔI ĐÂM VÀO NGỰC TRÁI CỦA ANH AKECHI!
ĐÚNG Y!
KHOAN ĐÃ!
LỤC
NẾU NHƯ NHỮNG GÌ MIYUKI VÀ SẾP LÝ TRUYỀN ĐẠT LẠI LÀ CHÍNH XÁC
THÌ KHÔNG THỂ CÓ CHUYỆN NÀY ĐƯỢC!

LÀ 3 NĂM TRƯỚC, VẬY TRƯỚC ĐÓ LÀ LÃNH THỔ CỦA NƯỚC NÀO?
CHÍNH XÁC LÀ THÁNG 7 NĂM 1997!
PHẢI RỒI TIỂU LONG!
HỒNG KÔNG ĐƯỢC TRAO TRẢ VỀ TRUNG QUỐC KHI NÀO?
HỬ?
GIỜ LỊCH SỬ LÀ GIỜ NGỦ TRƯA CỦA TÔI MÀ!
HÊ HÊ
CƠ BẢN VẬY CŨNG KHÔNG BIẾT HẢ?
ANH QUỐC...
HỒNG KÔNG TỪNG DO ANH QUỐC CẦM QUYỀN CÓ KỲ HẠN!
ANH QUỐC!
BÍNH BOONG
OÁI!

LÀ TRỢ DIỄN CỦA MASKMAN...

A, LÀ CÔ DIỄN VIÊN ĐÓNG VAI CHOI, NGƯỜI HỒNG KÔNG NHƯNG NÓI TIẾNG NHẬT GIỎI LẮM.

.....

Shock think

AI ĐÓ?

HƯƠNG HỒ ĐIỆP ĐÂY!

TÔI MUỐN BÀN MỘT CHUYỆN

TÔI VÀO ĐƯỢC CHỨ?

KHÔNG SAO! TÔI TRỐN TRONG NHÀ TẮM!

NHƯNG MÀ KINDAICHI ...

CỨ ĐỂ CÔ ẤY VÀO!

KHOAN ĐÃ REIKA!

ĐỂ TUI NÓI VÀI CÂU RỒI ĐUỔI KHÉO!

GIÚP?

REIKA GIÚP TÔI MỘT VIỆC NHÉ!

...
TRONG CẢNH DIỄN CỦA TÔI...
THẬT RA THÌ...

CẠCH
XIN PHÉP!
CÓ CHUYỆN GÌ VẬY HƯƠNG?

NÃO NÃO

ANH THÁM TỬ SẼ RA SAO ĐÂY?
HÁO HỨC
CẢNH SÁT ĐUỔI TỚI NƠI RỒI!

CẠCH

Ơ?
CHÍNH TA CŨNG KHÔNG BIẾT TRƯỚC KẾT QUẢ!

HAY LÀ SẼ CHẤP NHẬN THUA CUỘC TRƯỚC KẾ HOẠCH QUÁ THÔNG MINH CỦA TÊN TỘI PHẠM THIÊN TÀI?
LIỆU ANH THÁM TỬ BỊ TRUY ĐUỔI CÓ CHỨNG MINH ĐƯỢC MÌNH VÔ TỘI?

TÔI ĐÃ TÌM RA KHÁCH SẠN MÀ THIẾU NIÊN GÂY RA MẤY VỤ ÁN ĐỘNG TRỜI ĐÓ ĐANG LẨN TRỐN
CẢNH SÁT HỒNG KÔNG PHẢI KHÔNG?

TỐT LẮM! CẢM ƠN!

CHUYỆN NGÀY MAI AI BIẾT ĐƯỢC, CỨ SỐNG VUI ĐÃ!
BỘP
CHÀO NHÓC!

A LÔ?
R
R
R
R
P

T... HÔI ĐƯỢC!
NẾU CÔ KHÔNG MỞ CỬA, CHÚNG TÔI BUỘC PHẢI DÙNG ĐẾN CHÌA KHÓA PHỤ!

TÔI CÓ TIN BÁO MỘT TÊN TỘI PHẠM NGUY HIỂM ĐANG LẨN TRỐN TRONG ĐÓ!

HẢ? CẢNH SÁT HỒNG KÔNG?

KINDAICHI! CẬU KHÔNG LẨN TRỐN ĐƯỢC NỮA ĐÂU!
NẾU CÓ THÌ RA ĐÂY MAU!
KIN-DAI-CHI...
RẦM
NÀY! SAO MẤY NGƯỜI LẠI TỰ TIỆN VÀO PHÒNG CON GÁI THẾ HẢ?
KHÔNG THẤY AI HẾT SẾP LÝ!
CHÚ!
ỦM?
XIN LỖI CÔ. CHÚNG TÔI NHẬN ĐƯỢC TIN BÁO SAI!
THIỆT TÌNH!

KIN-DAI-CHI...

CỐ LÊN!

CẠCH

.....

CÔ GIỎI GIANG ĐẾN ĐỘ ÔNG CHỦ VƯƠNG GIAO PHÓ HẾT MÀ.
NÊN HỘI ĐỒNG QUẢN TRỊ CHẮC CHẮN SẼ OK.
HAY LÀ TÔI ĐƯA CÔ VÀO HỘI ĐỒNG QUẢN TRỊ ĐỂ CÔ TẠM THỜI THAY ÔNG CHỦ VƯƠNG QUẢN LÝ?
DẠ?
ANH LẠI ĐÙA...
CỘC
CỘC
CỘC
VÂNG!
THÔI THÔI. BỌN TÔI KHÔNG MUỐN DÍNH TỚI TRUYỀN THÔNG...
KHÔNG SAO ĐÂU QUẢN LÝ. PHIỀN ÔNG RỜI CHỖ MỘT CHÚT NHÉ!
CẠCH
ỦA, ANH LÀ...?
TÔI LÀ GIANG KIẾN NHẤT, PHÓNG VIÊN BÁO NHẬT NGỮ. TÔI MUỐN PHỎNG VẤN CÔ NAM...
HỞ...

KIẾN NHẤT, EM MỆT MỎI QUÁ!
ÔM
LỆ TINH!
KIẾN NHẤT!
!?
KHÓ TRÁCH LẮM! MỘT MÌNH EM PHẢI GÁNH VÁC QUÁ NHIỀU THỨ MÀ!
KIẾN NHẤT!
NHƯNG CŨNG NHỜ VỤ NÀY MÀ ANH MỚI ĐƯỢC GẶP EM...
ĐƯƠNG NHIÊN MÀ! ANH SẼ LUÔN BÊN CẠNH EM!
ANH PHẢI GIÚP EM NHA!

RUN
RUN
HÈ
HÈ
HÈ
OÁI!
AI VẬY TRỜI?

ĐÚNG CHỖ RỒI MÀI!
THẰNG KHỈ KINDAICHI TRỄ NÁI QUÁI

ỦM?
CHỌT
CHỌT

HÀ
HÊ HÊ HÊ, CHÚ NHẬN ĐƯỢC TIN NHẮN TỪ REIKA RỒI PHẢI KHÔNG?
K... IN-DAICHI!

OÁI!
ÔM
CẢM ƠN CHÚ ĐÃ TỚI ♡

!

NẾU TÔI NGHĨ VẬY THÌ SAO DÁM MỘT MÌNH MÒ TỚI ĐÂY GẶP CHÚ!

ĐỒ NGỐC!

.....

LÀM TÔI LO MUỐN CHẾT!

HỈ

SẾP LÝ CỨ KHĂNG KHĂNG CẬU GIẾT NGƯỜI KHI ĐANG BỊ THÔI MIÊN

CHÚ CŨNG NGHĨ VẬY ĐÚNG KHÔNG?

CHÚ!

?

NHƯNG VỚI BỘ DẠNG NÀY...

PHẢI RỒI!

CHÚ LÀ CẢNH SÁT CHẮC CÓ CÁCH ĐƯA CHÁU VÀO ĐÚNG KHÔNG?

CHÁU MUỐN KIỂM TRA KỸ DÃY NHÀ CŨ - HIỆN TRƯỜNG CỦA VỤ ÁN

NHANH LÊN KINDAICHI!

CẬU MUỐN TÔI LÀM GÌ?

BƯỚC ĐÀNG HOÀNG COI, THẰNG NHÃI!
SOẠT
NÀY NÀY!
LÚC ĐÓ CỬA THANG MÁY VỪA KỊP ĐÓNG NÊN CÔ TA THOÁT MẤT TIÊU!
ỪM. NGHE SẾP LÝ KỂ CÔ TA MẶC ĐỒ ĐỎ, ĐẦU ĐỘI NÓN, ĐỨNG SAU LƯNG CẬU HẮU PHÒNG, LƯNG QUAY VỀ CỬA THANG MÁY
CÔ TA VÔ THANG MÁY HẸP NÀY BẤM NÚT LÊN LẦU 2 ĐÚNG KHÔNG Ạ?
Ở VỤ FUJII BỊ GIẾT...
CẠCH
PHÙ
CHIN
B 2 3 4
Ở
CŨNG MAY VÔ LỢT!

ỪM

THÌ KHÔNG AI KHÁC NGOÀI CHÁU LÚC ĐÓ ĐANG ĐỨNG Ở LẦU 2 CÓ THỂ RA TAY ĐƯỢC

SAU ĐÓ PHÁT HIỆN THI THỂ ĐÚNG KHÔNG Ạ?

NẾU TÍNH VỀ MẶT THỜI GIAN...

KHI LÊN TỚI LẦU 3, CẢNH SÁT HỎI CẬU HẦU PHÒNG...

CẬU TA NÓI CÔ TA ĐÃ DỪNG Ở LẦU 2. MỌI NGƯỜI LẠI CHẠY XUỐNG LẦU 2, KHÔNG QUÊN ĐỂ LẠI MỘT NGƯỜI CANH...

MỘT CẢNH SÁT Ở LẠI CANH, CÒN LẠI CHẠY HẾT LÊN LẦU 2

NHƯNG KHÔNG ĐUỔI KỊP

CHIN

TỚI LẦU 5, HIỆN TRƯỜNG VỤ THANH TRA AKECHI RỒI!

SẾP LÝ NÓI CŨNG CÓ LÝ!

!!

LOÁ

SẾP LÝ!

LẠI LÀ CẬU!
TIỂU LONG!

CHẾT TIỆT!
HỌ PHÁT HIỆN RA RỒI!

KIN-DAI-CHI...
KHÔNG SAO ĐÂU, TIỂU LONG!
SHOCK

LẦN NÀY MUỐN QUYẾT ĐẤU ĐƯỜNG LANG QUYỀN VỚI TÔI KHÔNG SẾP LÝ?
NGHE CŨNG HAY ĐÓ, NHƯNG BÂY GIỜ KHÔNG PHẢI LÚC!

KHỔ VỚI MẤY NGƯỜI QUÁ!
KHÔNG PHẢI LỖI CỦA CHÚ ẤY, LÀ DO TÔI ÉP CHÚ ẤY.
XIN LỖI NHƯNG TÔI BUỘC PHẢI LÀM VẬY!
ANH THEO DÕI TÔI À SẾP LÝ?
TÔI SẼ CÓ CÁCH CỦA MÌNH ĐỂ BẢO VỆ KINDAICHI VÀ TÌM RA CHÂN TƯỚNG VỤ ÁN!!
TÔI MUỐN MỌI NGƯỜI TIN TÔI
CẢNH SÁT HỒNG KÔNG ĐẦU PHẢI MÙ QUÁNG
ANH CÓ NÓI CŨNG VÔ ÍCH!
KÍT
HÀ
HẢ...
HỒN MA CỦA NGƯỜI TÀNG HÌNH!
XUẤT HIỆN RỒI...
ĐỐI VỚI ANH CHÀNG HỌC ĐÒI LÀM THÁM TỬ NÀY!

THÀNH
TRÀ
AKECHI!

CẬU VẪN VẬY
KIN-DAI-CHI!
ANH CŨNG THẾ!

KHI ĐUỔI THEO "NGƯỜI ĐIỀU KHIỂN RỐI ĐỊA NGỤC" TỚI HỒNG KÔNG, TÔI ĐÃ SẬP BẪY CỦA HẮN.

BỊ TÌNH NGHI LÀ HUNG THỦ HẠI ANH AKECHI VÀ FUJII, TÔI BỊ TRUY LÙNG KHẮP NƠI.

NHAM QUẬT VƯƠNG - KẺ BỊ "NGƯỜI ĐIỀU KHIỂN RỐI ĐỊA NGỤC" SAI KHIẾN - THỰC CHẤT LÀ AI?

CÒN ĐỠ HƠN ANH TỚI HỒNG KÔNG RỒI MÀ CÒN GIẢ CHẾT ĐỂ KÍCH ĐỘNG CẢNH SÁT!

KÍT :!!

TỚI HỒNG KÔNG MÀ VẪN KHIẾN CẢNH SÁT MANH ĐỘNG HẢ KINDAICHI?

CUỐI CÙNG VỤ ÁN ĐÃ ĐI TỚI HỒI KẾT

VỤ HÀNH QUYẾT KINDAICHI

PHÙ

THANH TRA AKECHI!

VỤ HÀNH QUYẾT KINDAICHI

MÀN 10 ẨN SỐ ĐƯỢC PHÁ GIẢI

TẠI SAO LẠI MUỐN ĐÂM TÔI CHẾT?

CẬU TRẢ LỜI TÔI XEM!

HA-HA-HA
T... ÔI VƯỢT MẶT HỒI NÃO ĐẤU
TƯỞNG ỐNG NGỦ KHÔNG BIẾT GÌ
KHOAN ĐÃ MẤY SẾP..
TÔI KHÔNG THÍCH BỊ TRÓI BUỘC VÀO GIƯỜNG BỆNH
LẦN BỊ CẤP DƯỚI VƯỢT MẶT
ĐÃ NÓI TÔI KHÔNG CÓ LẦM MÃI
GIỠN MÃI
PHỪNG
PHỪNG
TÌNH RỦI
SẼ CÓ LÚC TUI ĐÂM THIỆT ÁI
LÊ RA SẾP NÊN TĨNH DƯỠNG Ở BỆNH VIỆN CHỨ?
GỪ
Shock
ĐĂNG TIN THANH TRA AKECHI TỬ VONG RỒI MÀ!!
TRÊN TRANG CHỦ BÁO NHẬT NGỮ...
日本人警官死亡
重体の明智悟警視昨夜死亡
A, BÁO MÀ TIỂU LONG ĐỌC....
LÀ TỜ NÀY ĐÚNG KHÔNG?
Shock/think

THẬT RA TRONG BÀI VIẾT NÀY CÓ ẨN CHỨA ÁM HIỆU BÁO TIN ANH AKECHI VÔ SỰ

ÁM HIỆU?

重体の明智健悟警視

夜の香　港が　惨劇の血で　染まった。少年が刺し　た男は息を
し無い状態　でそ　の傷　の深さ　で死　亡した模様。
日本の警視庁所属の明智健悟警視。少年は逃亡を続け
日経った現在も市内に潜伏中。警視とは顔見知りだ
う捜査当司は、殺害の可能性とみて、目撃者捜索

CÂU CÓ THẤY GIỮA CÁC TỪ CÓ KHOẢNG TRẮNG BẤT THƯỜNG KHÔNG?

A, ĐÚNG HA!

NẾU COI HÁN TỰ LÀ [-] VÀ HIRAGANA LÀ [.]

VÀ KHOẢNG TRẮNG LÀ ĐỂ CÁC CỤM CHỮ RỜI RA...

THÌ ĐÂY LÀ TÍN HIỆU MORSE!!

VÍ DỤ CỤM TỪ NÀY LÀ

—·—

—·—

夜の香　港

し無い状態

ワ

TƯƠNG ỨNG VỚI CHỮ "WA"

CỨ TỪ TỪ CHUYỂN MÃ THÌ...

AI

WATASHI WA SHINDE INAI

NGHĨA LÀ "TÔI CHƯA CHẾT"!

THÊM MỘT VỤ KINDAICHI GIẢI MÃ TÍN HIỆU MORSE TỪ BẢNG CHỮ HÁN TỰ VÀ HIRAGANA TRONG VỤ "ÁN MẠNG TRÊN ĐẢO NGHĨA ĐỊA" (TẬP 14)

CÓ ĐIỀU MANGA CHƯA CÓ

TRONG VỤ "DEEP BLUE ISLAND" Ở OKINAWA, TỤI NÀY CŨNG DÙNG PHÁO HOA GỬI TÍN HIỆU MORSE

SAO CẬU PHÁT HIỆN RA HAY VẬY?

ĐÂY ĐẦU PHẢI LẦN ĐẦU TÔI VÀ SẾP AKECHI CHƠI TRÒ MORSE VỚI NHAU!

HƠ

!!

KIN-DAI-CHI...

HUỲCH

HUỲCH

HUỲCH

KHÔNG SAI MỘT TÍ NÀO!

MUỐN QUA MẶT KẺ ĐỊCH ĐỂ LIÊN LẠC VỚI CẬU THÌ CHỈ CÓ CÁCH ĐÓ ĐÚNG KHÔNG?

HUỴCH
CẢ ANH ITSUKI VÀ SAKI NỮA
MIYUKI !
Shock think!
...
S... Ư HUYNH!
KIN-DAI-CHI...

KIN-DAI-CHI...

ÔNG LÀM TUI LO MUỐN CHẾT!

CÂU CHUYỆN BỎ DỞ GIÙM

NHƯNG LÀM ƠN TIẾP TỤC

A

XIN LỖI ĐÃ LÀM PHIỀN ĐỘI TRẺ

SOẠT

MIYUKI

THỊCH

THỊCH

CHƯA AN TÂM ĐƯỢC ĐÂU ANH ITSUKI!

SẾP LÝ?

XEM NHƯ ANH HÃO ĐÃ TỀ TỰU ĐÔNG ĐỦ!

KINDAICHI ĐÃ BÌNH AN VÔ SỰ TRỞ VỀ!

EM CŨNG ĐÂU CÓ CHẠY TỘI!
EM HIỂU MÀ SẾP LÝ!
LÀ MỘT SỰ THẬT BẤT DI BẤT DỊCH!
MẤY VỤ KIA TÔI KHÔNG TÍNH, NHƯNG CÒN VỤ CẬU ĐÂM SẾP AKECHI TRƯỚC MẶT TÔI VÀ MIYUKI...
KIN-DAI-CHI...
CHÍNH VÌ NIỀM TIN ĐÓ MÀ EM QUAY TRỞ LẠI ĐÂY!
CÓ THỂ MẤU CHỐT PHÁ ÁN NẰM Ở DÃY NHÀ CŨ NÀY!
TRONG VỤ FUJII, EM CŨNG RƠI VÀO TÌNH HUỐNG KHÓ CHỐI CÃI.
VỤ SẾP AKECHI CŨNG VẬY
CẢ HAI VỤ QUAN TRỌNG DÍNH TỚI EM ĐỀU DIỄN RA Ở DÃY NHÀ CŨ CỦA KHÁCH SẠN KING DRAGON

PHÙ
MỪNG QUÁ!
VẬY THÌ...
EM CÓ QUAY SẴN HIỆN TRƯỜNG LÚC ĐÓ NÈ!
HÈ
TÌNH HÌNH KHÁ HƠN RỒI ĐÓ!
TINH THẦN TỐT LẮM KINDAICHI!
SIẾT
KIN-DAI-CHI...
VÌ DÒNG MÁU THÁM TỬ CỦA ÔNG NỘI ĐANG CHẢY TRONG NGƯỜI KINDAICHI!
VÌ CHƯA CÓ ẨN SỐ NÀO MÀ KINDAICHI KHÔNG GIẢI ĐƯỢC!
TÌNH HÌNH CŨNG CHƯA KHÁ GÌ HƠN
NHƯNG CHỈ CẦN CÓ KINDAICHI BÊN CẠNH LÀ MÌNH THẤY AN TÂM!

BAN ĐẦU ÔNG CHỦ VƯƠNG NÓI MUỐN SỬA DÃY NHÀ CŨ NÀY THÀNH TRUNG TÂM THƯƠNG MẠI
NHƯNG KHÔNG HIỂU SAO CÁCH ĐÂY MỘT THÁNG LẠI CHO NGƯNG THI CÔNG!

NẾU VỤ NÀY MÔ PHỎNG THEO TÁC PHẨM "BÁ TƯỚC MONTE CRISTO" THÌ KHẢ NĂNG ÔNG CHỦ VƯƠNG ĐANG TRẢ THÙ LÀ RẤT CAO!
ĐÚNG VẬY! VỤ BẮT CÓC BỊA ĐẶT ĐÓ LÀ NHẰM MỤC ĐÍCH CHO CHÚNG TA THẤY CẢNH KINDAICHI GÂY ÁN!

SAO?
ÔNG CHỦ VƯƠNG LÀ "NHAM QUẬT VƯƠNG" SAO?

NỀN TẢNG ĐỂ THỰC HIỆN CÁC THỦ THUẬT
CÓ THỂ VIỆC SỬA CHỮA LÀ NHẰM MỤC ĐÍCH TẠO NỀN TẢNG ĐỂ THỰC HIỆN CÁC THỦ THUẬT SAU ĐÓ!

ĐỆ ĐÃ CHUẨN BỊ PHIM XONG!
THANK YOU!

ĐỐ CHÚ!
LÀ THỦ THUẬT DỰNG CẢNH CHÁU SÁT HẠI SẾP AKECHI...!

AI PHÒNG NÀY CỬA MỞ HÉ NÈ!
BÊN ĐÓI

CÔNG TRÌNH ĐANG XÂY DỰNG NÊN RA VÀO KHÓ KHĂN LÁM!
SAO LÂU DỮ VẬY!

VÀ CÙNG ĐI VỀ PHÍA HIỆN TRƯỜNG SẾP AKECHI BỊ ĐÂM!
LÚC NÀY GẶP CHỊ MIYUKI

LỤC SOÁT TẤT CẢ MAUI

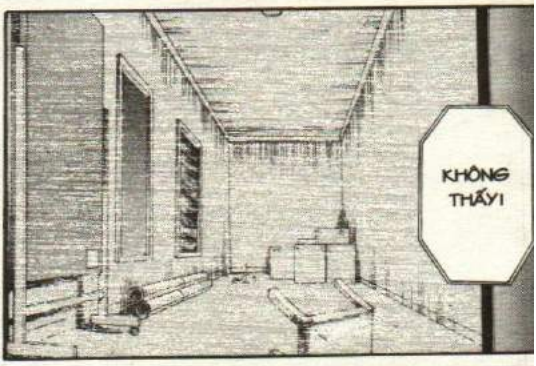
KHÔNG THẤY!

.....

SAO CẢ SAKI CŨNG Ở ĐÂY?
K... IN-DAICHI!
MIYUKI!

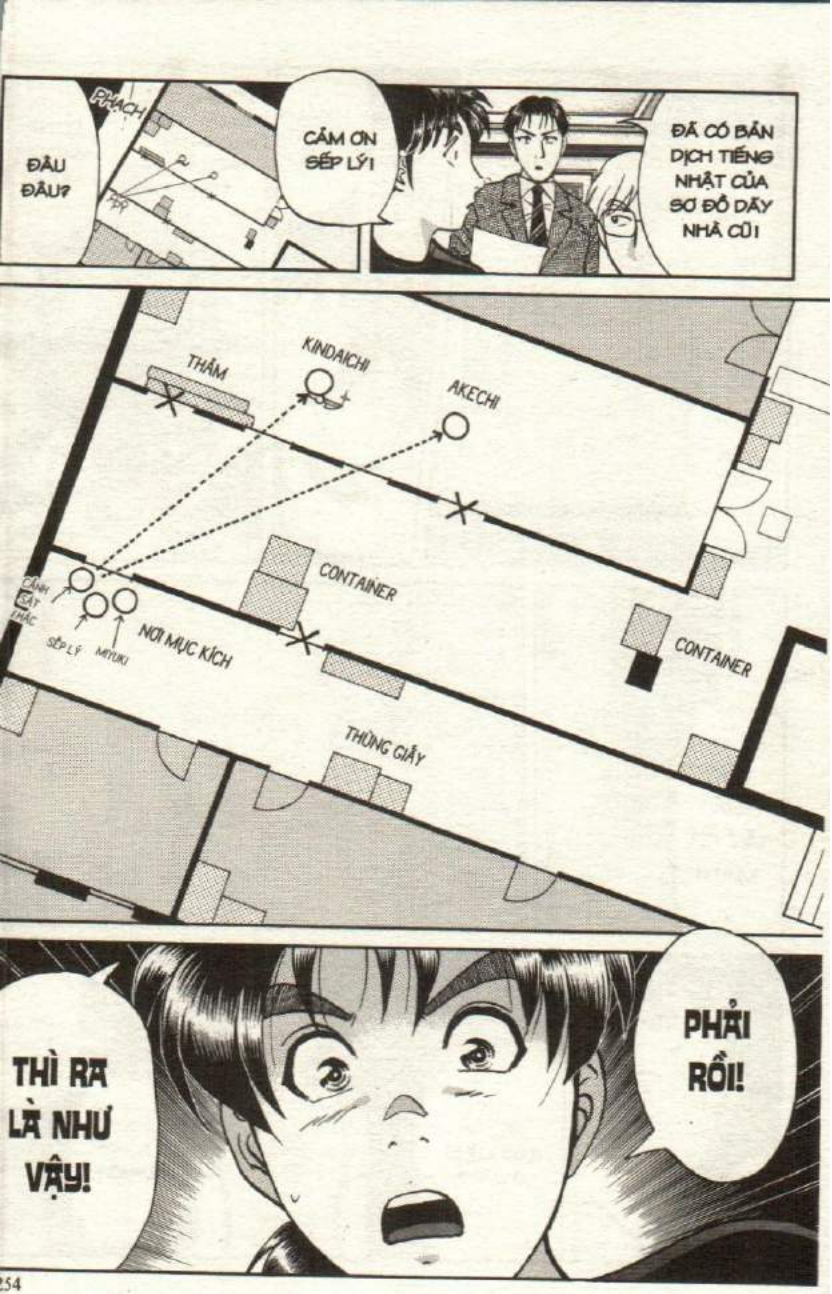
ĐẦU ĐẦU?
PHÁCH
CẢM ƠN SẾP LÝ!
ĐÃ CÓ BẢN DỊCH TIẾNG NHẬT CỦA SƠ ĐỒ DÃY NHÀ CŨ!
THẢM
KINDAICHI
AKECHI
CONTAINER
CẢNH SÁT THÁC
SẾP LÝ
MITUKI
NƠI MỤC KÍCH
CONTAINER
THÙNG GIẤY
THÌ RA LÀ NHƯ VẬY!
PHẢI RỒI!

KINDAICHI, HUNG THỦ ĐÃ SỬ DỤNG THỨ ĐÓ!

ĐÚNG VẬY!

A

PHẢI RỒI!

NHỜ VẬY MÀ SẾP AKECHI CÒN SỐNG

VÌ SỰ THẬT KHÁC VỚI NHỮNG GÌ MỌI NGƯỜI THẤY!

?

VẬY Ở VỤ FUJII, HẮN CŨNG..

KHOAN ĐÃI

ĐÚNG ĐÓ SẾP AKECHI!

!?

?

TRÒ CHƠI CỜ OTHELLO!

HIỂU RỒI!

CHÍNH XÁC!

KHÔNG AI HIỂU, CHỈ CÓ 2 NGƯỜI MỚI HIỂU

Ơ...

CUỐI CÙNG ĐÃ NHÌN THẤU CHÂN TƯỚNG VỤ ÁN!

HIỂU CHẾT LIỀN!

SAU KHI BỊ ĐÂM TÔI HỒN MÊ...
KHÔNG LẺ...

NHƯNG MÀ...
VỚI LẠI DÍNH ĐẤY MẤU THẾ KIA LẪY LẠI LÀM GÌ
KHÔNG PHẢI CỦA TÔI!

NHƯ VẬY CHẮC CÒN VẾT MỒ HÔI CỦA HẮN!
LÀ KHĂN CỦA HUNG THỦ SAO?

TÔI NHỚ MÌNH CÓ PHỦI TAY HẤT MỘT THỨ MỀM MẠI RƠI XUỐNG ĐẤT
HUNG THỦ ĐÃ LÔI TÔI ĐI...

VẬT CHỨNG CHỈ TỘI NHAM QUẬT VƯƠNG
LẠI NẰM TRONG TÚI TÔI BẤY LÂU NAY!

ỪM!

KINDAICHI, VẬY...

SAO VẬY KINDAICHI?
THẬT KHÔNG NGỜ...

CÓ ĐÁP ÁN!
MỌI ẨN SỐ

GÌ VẬY ANH?
HÌNH NHƯ KHÁCH SẠN NÀY SẮP THUỘC VỀ CÔ THƯ KÝ NAM LỆ TINH XINH ĐẸP RỒI!

LONG ĐẠO BIẾT GÌ CHƯA?

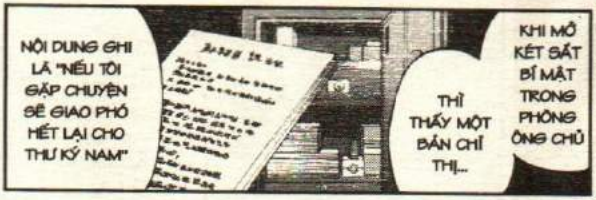
NỘI DUNG GHI LÀ "NẾU TÔI GẶP CHUYỆN SẼ GIAO PHÓ HẾT LẠI CHO THƯ KÝ NAM"
THÌ THẤY MỘT BẢN CHỈ THỊ...
KHI MỞ KÉT SẮT BÍ MẬT TRONG PHÒNG ÔNG CHỦ

THIỆT HẢ ANH?

GIẤU CŨNG GIỎI DỮ!
CÓ KHI NÀO CÔ Ấ LÀ NGƯỜI TÌNH CỦA ÔNG CHỦ VƯƠNG KHÔNG?

TÍNH SAO ĐÂY ANH, EM...
KHÔNG CẦN LO LẮNG CỨ TIẾP NHẬN THÔI EM!

LỆ TINH!
KIẾN NHẤT!

CẢM ƠN ANH!
ANH SẼ ỦNG HỘ EM!
ÔNG CHỦ VƯƠNG ĐÁNH GIÁ CAO NĂNG LỰC CỦA EM NÊN GIAO PHÓ KHÁCH SẠN ĐÓ!

CẢNH SÁT VỪA GỌI TỚI!
QUẢN LÝ?
THƯ KÝ NAM!

TỐI NAY TỔ CHỨC SHOW ẢO THUẬT Ở ĐÂY Á?

KÍT
...?
....

EM CŨNG NGỒI ĐI!
CÓ CHUYỆN GÌ VẬY ANH?

ANH Ở ĐÂY MÀ KHÔNG SỢ SAO?
YÊN TÂM! ANH ĐƯỢC GIẢI TỎA NGHI NGỜ RỒI!

TỚI RỒI HẢ?
OÁI!

PHỤT

ANH SẼ LÔI HUNG THỦ LÊN SÂN KHẤU NÀY!
HẢ?

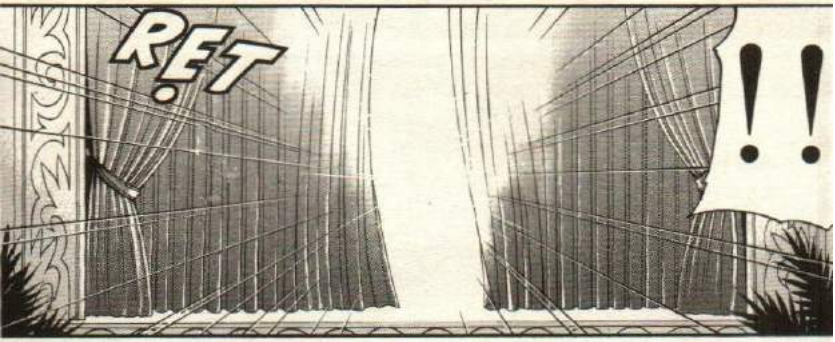
RẸT
!!

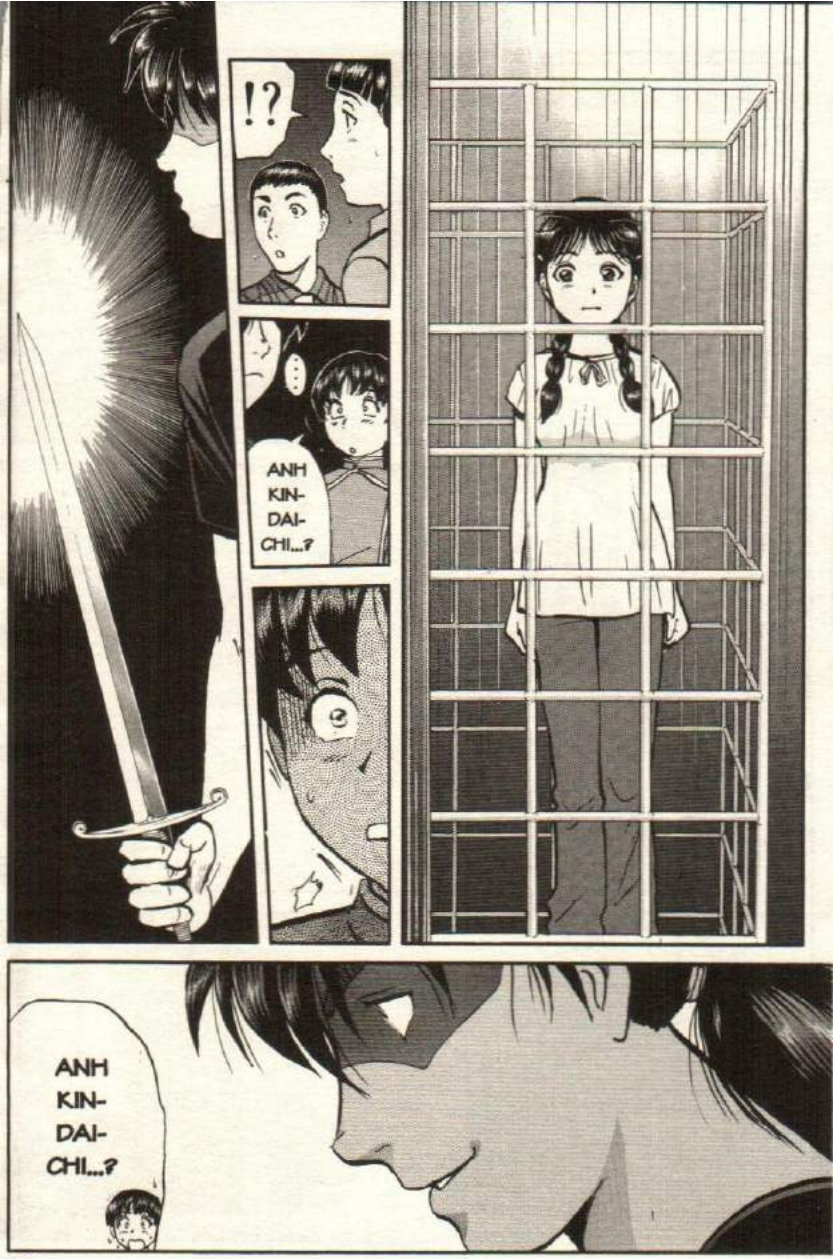
!?
ANH KIN-DAI-CHI...?
ANH KIN-DAI-CHI...?

VÚT
A...
HẢ?
ÁI
VỤT
Á~~~
PHẬP!?
.....

HẢ?
HÌ
THẾ LÀ...
XONG

CÔ GÁI VỪA BỊ ĐÂM NÈ!
ÁI

RẦM
OÁI!

GÌ VẬY?
C... HUYỆN GÌ...

CÚI!
ẢO THUẬT SÁT NHÂN!?
MÀN ẢO THUẬT SÁT NHÂN CỦA KINDAICHI THẾ NÀO Ạ?

BỊ ĐÂM RỒI MÀ!?
CÓ BỊ GÌ ĐÂU!

ĐÃ ỨNG DỤNG TRÒ ẢO THUẬT NÀY!!
ĐÚNG VẬY! CHIÊU TRÒ ĐỔ TỘI GIẾT NGƯỜI CHO TÔI...

ỪM

VẬY KHÔNG LẼ...

HẮN TRÀ TRỘN VÀO KHÁCH SẠN KING DRAGON ĐỂ HẠI TÔI!
NGƯỜI ĐÓ ĐÃ BỊ "NGƯỜI ĐIỀU KHIỂN RỐI ĐỊA NGỤC" LỢI DỤNG

HIỆN ĐANG CÓ MẶT Ở ĐÂY...
"NHAM QUẬT VƯƠNG", HUNG THỦ CỦA VỤ ÁN NÀY...
Shock think

NHAM QUẬT VƯƠNG LÀ KẺ GÂY RA LOẠT ÁN MẠNG NÀY...
VÀ HẮN ĐANG CÓ MẶT Ở ĐÂY!
.....
VỤ HÀNH QUYẾT KINDAICHI
VÀ "NGƯỜI ĐIỀU KHIỂN RỐI ĐỊA NGỤC" - KẺ CHỦ MƯU CỦA LOẠT ÁN MẠNG..
DO MUỐN GIỮ LỜI HỨA VỚI TÔI VÌ LÒNG CAO NGẠO CŨNG ĐANG GIẢ DẠNG AI ĐÓ TRÀ TRỘN TRONG ĐÂY!

VỤ HÀNH QUYẾT KINDAICHI

MÀN 11 CHÂN TƯỚNG I - LĂNG KÍNH GIẢ THẬT, THẬT GIẢ

HUNG THỦ LÀ AI VẬY KINDAICHI ?
TRƯỚC HẾT TÔI MUỐN LÀM RÕ MỘT CHUYỆN
LÀM RÕ MỘT CHUYỆN?
ĐÚNG VẬY!
LOẠT ÁN MẠNG NÀY KHÔNG HỀ LIÊN QUAN GÌ TỚI THUẬT THÔI MIÊN!
VỤ MASKMAN THÔI MIÊN TÔI THẬT RA CHỈ LÀ MỘT MÀN BIỂU DIỄN QUÁ ẤN TƯỢNG!

THEO YÊU CẦU CỦA MASKMAN ĐÚNG KHÔNG?
LẦN ĐÓ, CÔ ĐẾN PHÒNG HAYAMI REIKA LÀ ĐỂ THÁM THÍNH TÔI
THỊCH
!!
HƯƠNG HỒ DIỆP?
ĐÚNG KHÔNG ?
CÔ HƯƠNG ĐÃ...
Ơ?
ÔNG TA BẢO LÀ KINDAICHI LÀ NGƯỜI XẤU, LÀ SÁT NHÂN!
Đ... ÚNG LÀ MASKMAN CHO TIỀN TÔI ĐỂ LÀM VIỆC ĐÓ...
CẢNH SÁT HỒNG KÔNG CÒN TRUY BẮT TÔI MÀ!
VÌ CÔ HƯƠNG LÚC ĐÓ LÀM SAO PHÂN BIỆT ĐƯỢC AI ĐÚNG AI SAI!
CŨNG KHÓ TRÁCH !

THỨ NHẤT LÀ "TÌNH HUỐNG BẤT KHẢ THI" XOAY QUANH VỤ SÁT HẠI FUJII

CHƯA KỂ CÓ 2 VỤ MANG TÍNH QUYẾT ĐỊNH KHIẾN SẾP LÝ VÀ CẢNH SÁT HỒNG KÔNG TÌNH NGHI TÔI LÀ KẺ GIẾT NGƯỜI!

TRONG THANG MÁY KÌA!

"TÌNH HUỐNG BẤT KHẢ THI"

. . . .

THẤY RỒI!

NGAY KHI NHẬN CUỘC GỌI CỦA TÊN BẤT CÓC YÊU CẦU TIẾP CẬN CÔ GÁI MẶC ĐỒ ĐỎ, SẾP LÝ LẬP TỨC CHẠY VỀ PHÍA SẢNH THANG MÁY CỦA DÃY NHÀ CŨ!

KHI ĐUỔI TỚI LẦU 3 THÌ CẬU PHỤC VỤ ĐỨNG TRONG THANG MÁY NÓI LÀ "CÔ TA ĐÃ DỪNG Ở LẦU 2"

NGHE VẬY NHÓM CỦA SẾP LÝ CHẠY XUỐNG LẦU 2...

ĐỨNG LẠI!

KHỐN THIỆT!

NGAY KHI BỌN TÔI VỪA TỚI DÃY NHÀ CŨ THÌ ĐÃ PHONG TỎA MỌI LỐI RA VÀO.
NÊN ĐỪNG NÓI LÀ HUNG THỦ MÀ CẢ 1 CON CHUỘT CŨNG KHÔNG THỂ LỌT RA NGOÀI.

CHÍNH XÁC!

THÌ THẤY FUJII - CÔ GÁI MẶC ĐỒ ĐỎ - ĐÃ BỊ GIẾT, ĐÚNG KHÔNG SẾP LÝ?

RỒI ĐÒN CHÍ MẠNG "ĐÂM SẾP AKECHI" XẢY RA, KHIẾN MỌI NGHI NGỜ CHUYỂN THÀNH SỰ KHẲNG ĐỊNH!
TRƯỚC ĐÓ CÓ VỤ THÔI MIÊN NÊN SẾP LÝ THEO PHẢN XẠ NGHI NGỜ TÔI LÀ HUNG THỦ!
TRONG TÌNH HUỐNG ĐÓ LẠI CHỈ CÓ MÌNH TÔI ĐANG ĐỨNG ĐẦN ĐÚNG Ở DÃY NHÀ CŨ

TẠI ĐÓ TUI GẶP NHÓM SẾP LÝ, KHI TỤI TUI NHÌN RA CỬA SỔ THEO YÊU CẦU CỦA NHAM QUẬT VƯƠNG THÌ...
AI

ỪM. SÁNG HÔM ĐÓ CÓ MỘT NGƯỜI XƯNG LÀ CẢNH SÁT TRẢN GỌI TUI TỚI DÃY NHÀ CŨ...
MIYUKI, BÀ KỂ LẠI NHỮNG GÌ BÀ NHÌN THẤY HÔM ĐÓ ĐI!

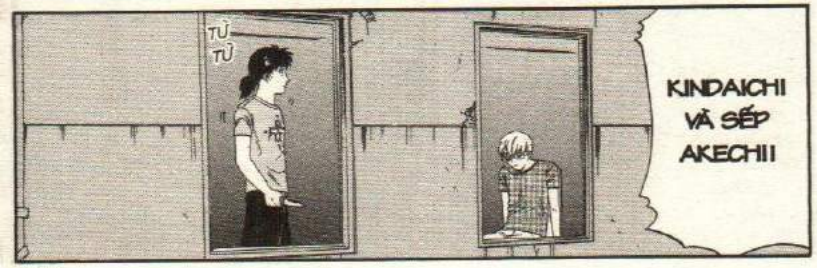
TỦ TỦ
KINDAICHI VÀ SẾP AKECHI!

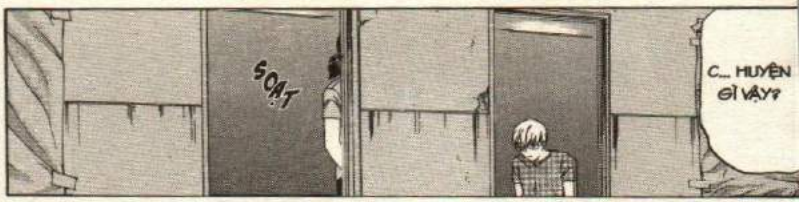
SOẠT
C... HUYỆN GÌ VẬY?

KINDAICHI ĐÃ ĐÂM VÀO NGỰC TRÁI CỦA SẾP AKECHI!

PHẬP

LÓA

THẬT RA NGAY LÚC TUI NHẶT CON DAO LÊN VÀ CHẠY RA KHỎI PHÒNG
THÌ Ở MỘT NƠI KHÁC, HUNG THỦ ĐANG ĐÂM SẾP AKECHI BẰNG DAO!
HẢ?

KIN-DAI-CHI...
Shock think
TRƯỚC HẾT ĐỂ TUI LÀM RÕ CHUYỆN TUI ĐÂM SẾP AKECHI, GÂY Ô UẾ TÊN TUỔI CỦA MÌNH NHÉ!

CẢM ƠN BÁ!
BỘP

HAY CÒN GỌI LÀ "GHÉP CẢNH THỜI GIAN THỰC"!

NGHĨA LÀ HUNG THỦ ĐÃ KẾT HỢP "SỰ THẬT" VỚI "SỰ THẬT" KHÁC ĐỂ TẠO NÊN "SỰ GIẢ DỐI"

NHƯNG LẠI LÀ MỘT MẮT XÍCH QUAN TRỌNG TRONG KHÂU CHUẨN BỊ THỦ THUẬT GÂY ÁN CỦA HUNG THỦ

VIỆC TÔI CÒN SỐNG TUY TRÁI VỚI LỜI LÀM CHỨNG CỦA SẾP LÝ...

Ý SẾP NÓI TÔI LÀM CHỨNG GIAN DỐI Á?
KHÔNG PHẢI VẬY SẾP LÝ ƠI! SẾP NÓI ANH AKECHI BỊ ĐÂM CHỖ NÀO Ạ?
Ý SẾP LÀ SAO?
TRÁI VỚI LỜI LÀM CHỨNG CỦA TÔI?
? . . . . . ? ơ
T.. HÌ LÀ NGỰC TRÁI...
SỰ THẬT LÀ SẾP AKECHI BỊ ĐÂM Ở NGỰC PHẢI!
CHO DÙ SẾP AKECHI TÀI GIỎI THẾ NÀO ĐI NỮA THÌ KHI BỊ ĐÂM SÂU VÀO TIM CŨNG KHÓ MÀ CỬ ĐỘNG KIỂU ĐÓ.
NÓI ĐÚNG HƠN LÀ CHẾT TẠI CHỖ
HẢ ~~~!?
VẬY SAO SẾP VẪN CÒN SỐNG VẬY?
THÌ ĐÓ! TẠI SAO VẪN CÒN SỐNG?
TẬP CUỐI RỒI CÓ CHẾT CŨNG ĐÂU CÓ SAO?

NHƯNG ...

LÀ ĐÂM NGỰC TRÁI MÀ!
TUI CŨNG NHỚ RẤT RÕ...

TÔI CŨNG THẤY!
LÚC ĐÓ TÔI THẤY ĐÂM NGỰC TRÁI RÕ RÀNG MÀ!?

NÓI GÌ LẠ VẬY?
GIỐNG HẾT, NHƯNG NGƯỢC...?

CÂU TRẢ LỜI LÀ...

THỨ GÌ GIỐNG HỆT TỪ ĐẦU CHÍ CUỐI, NHƯNG NGỰC LUÔN NGƯỢC NHAU?
TÔI ĐỐ THỬ VÀI CÂU ĐỂ MỌI NGƯỜI DỄ HIỂU HƠN NHÉ!

VẬY KHÔNG LẼ...

CÁI GƯƠNG!

TUY HÌNH PHẢN CHIẾU GIỐNG HỆT, NHƯNG LẠI NGƯỢC!

ĐÚNG VẬY!! HUNG THỦ ĐÃ XÀI GƯƠNG ĐỂ "GHÉP CẢNH THỜI GIAN THỰC"

TẠO NÊN MỘT "SỰ THẬT" KHÔNG NGỜ...

ĐỂ LỪA CHÚNG TA!

XÀI GƯƠNG Á? SAO GIỐNG TRÒ CHƠI CON NÍT VẬY?

CHỈ XÀI GƯƠNG MÀ LÀM ĐƯỢC CHUYỆN ĐÓ SAO?

TRĂM NGHE KHÔNG BẰNG MỘT THẤY! MỌI NGƯỜI NHÌN ĐÂY!

TUY TÔI VÀ SAKI LÀM HƠI GẤP GÁP

HÊ! LÂM ĐẸP DỮ VẬY!
NHƯNG CŨNG RA ĐƯỢC MÔ HÌNH HIỆN TRƯỜNG LẦU 5 CỦA DÃY NHÀ CŨ
CÒN ĐÂY LÀ SẾP AKECHI!
A, KINDAICHI KÌA!
ĐÂY LÀ Ô CỬA MÀ NHÓM MIYUKI ĐÃ NHÌN THẤY!
ỦA, SAO CHỈ CÓ HÌNH NHÂN KINDAICHI?
NHÌN TỪ ĐÂY CÓ CẢM GIÁC TÔI VÀ SẾP AKECHI ĐANG Ở CHUNG 1 PHÒNG
CỦA SẾP AKECHI ĐÂU?
THỰC TẾ THÌ...

THẬT RA SẾP AKECHI Ở BÊN NÀY!
HẢ?
MỌI NGƯỜI NHÌN VÀO Ô CỬA CÓ HÌNH SẾP AKECHI XEM!
MÌNH NHÌN THẤY Ô CHUNG PHÒNG VỚI AKECHI! MÀ?
SAO LẠI Ở PHÒNG ĐỐI DIỆN?
A!
CỐ GẮNG GƯƠNG TRÊN KHUNG CỬA!
HÌNH NHƯ...

PHẢI HÀ...!
NGAY KHI SẾP AKECHI BỊ ĐÂM, NHÓM SAKI LẬP TỨC CHẠY QUA ĐÂY
MỌI NGƯỜI THẤY RÕ MỘT TẤM GƯƠNG CÓ GIÁ ĐANG CHE CỬA SỔ ĐÚNG KHÔNG?
TRONG VIDEO SAKI QUAY LẠI CÓ LƯU HÌNH MỘT TẤM GƯƠNG ĐẶT Ở CỬA SỔ
XONG CHƯA SAKI?
TÈN
TEN
DẠ!
VỤ SÁT HẠI SẾP AKECHI DIỄN RA NHƯ SAU!
ĐẦU TIÊN HUNG THỦ BỎ THUỐC MÊ VÀO NƯỚC UỐNG ĐỂ TÔI NGỦ SAY
"NHAM QUẬT VƯƠNG" LÀ CHỦ KHÁCH SẠN NÀY NÊN MUỐN BỎ THUỐC MÊ LÚC NÀO CHẲNG ĐƯỢC
BỎ VÀO CHAI NƯỚC SƯỞI ĐỂ TRONG PHÒNG CHẲNG HẠN
RENG RENG RENG
KẾ ĐẾN HẮN GỌI ĐIỆN CHO MIYUKI VÀ SẾP LÝ. CANH LÚC HỌ VỪA ĐẾN THÌ HẮN ĐÁNH THỨC TÔI BẰNG GÌ ĐÓ!
CÓ THỂ LÀ MỘT THIẾT BỊ PHÁT THANH ĐIỀU KHIỂN TỪ XA CHẲNG HẠN!
ĐỒNG THỜI HẮN CŨNG ĐƯA SẾP AKECHI VÀO CĂN PHÒNG KHÁC!
ĐẨY
SAU ĐÓ HẮN BỎ TÔI VÀO XE THU DỌN GA NỆM, ĐƯA TÔI QUA CĂN PHÒNG Ở LẦU 5 CỦA DÃY NHÀ CŨ...
RỒI DÙNG TẤM GƯƠNG CHE MỘT CỬA SỔ LẠI

RỒI CANH LÚC TÔI MƠ MÀNG CẦM DAO CHUẨN BỊ BƯỚC RA KHỎI PHÒNG THÌ...
TIẾP THEO HẮN GỌI ĐIỆN THOẠI YÊU CẦU NHÓM CỦA SẾP LÝ NHÌN RA CỬA SỔ...
SOẠT
ĐÓ LÀ TOÀN BỘ QUÁ TRÌNH "GHÉP CẢNH THỜI GIAN THỰC" CỦA HUNG THỦ!
HUỲCH
Á~~~
PHẠP

Ở KHÔNG GIAN (A), TÔI CẦM DAO SẮP BƯỚC RA KHỎI PHÒNG CÒN Ở KHÔNG GIAN (B) CÁCH BIỆT HUNG THỦ RA TAY ĐẬM SẾP AKECHI.

KINDAICHI

HÌNH ẢNH PHẢN CHIẾU CỦA AKECHI

CẢNH SÁT

LÝ

MITOKI

CHỦ QUAN SÁT

NHAM QUẬT VƯƠNG

AKECHI THẬT

CHỈ VỚI MỘT ĐẠO CỤ VÔ CÙNG ĐƠN GIẢN LÀ "TẤM GƯƠNG"

HUNG THỦ ĐÃ "GHÉP CẢNH" RẤT TINH VI, KHIẾN AI CŨNG TƯỞNG THẬT!

AI NGỜ LẠI MẮC PHẢI SAI LẦM CƠ BẢN ĐÓ!

"NGƯỜI ĐIỀU KHIỂN RỐI ĐỊA NGỤC" VỐN KỲ VỌNG NHAM QUẬT VƯƠNG THỰC HIỆN HOÀN HẢO KẾ HOẠCH NÀY

NHƯNG CÓ THỂ LÚC ĐÓ DO CỐ TÌNH SỬ DỤNG TAY TRÁI KHÔNG THUẬN ĐỂ HÌNH ẢNH PHẢN CHIẾU TRÊN GƯƠNG THÀNH TAY PHẢI

CANH ĐÚNG THỜI ĐIỂM THÌ TIỂU LONG LÚC ĐÓ ĐANG Ở TRONG TẤM MÀN SẼ ĐÂM KIẾM VÀO HÌNH NHÂN!

ĐẦU NGƯỜI THẬT (MIYUKI)
KINDAICHI
HÌNH NHÂN
GƯƠNG
VÁCH
TẤM RÈM
PHẢN CHIẾU

TẤM RÈM
ĐẦU NGƯỜI THẬT
HÌNH PHẢN CHIẾU TRONG GƯƠNG
HÌNH NHÂN
HÌNH NHÂN

TỪ CỔ TRỞ ĐI LÀ HÌNH NHÂN GIẤU TRONG TẤM MÀN

LÚC NÀY MÀN TÔI ĐÂM MIYUKI NHỐT TRONG CŨI SẮT

CŨNG XÀI ĐÚNG NGUYÊN LÝ NÀY!

ĐÚNG VẬY! NGUYÊN LÝ NÀY CŨNG ĐƯỢC ÁP DỤNG TRONG VỤ FUJII!

THẬT KHÔNG NGỜ THỨ TÔI NHÌN THẤY LẠI LÀ ẢNH PHẢN CHIẾU!

SẾP AKECHI!

TÔI CŨNG ĐÃ RỜI SÂN KHẤU

SOẠT

ĐƠN GIẢN THÔI MÀ!

VỤ NÀY

ĐỂ TÔI GIẢI THÍCH CHO!

HỆT NHƯ NHỮNG GÌ XẢY RA VỚI CON CỜ OTHELLO NÀY!

NHỮNG GÌ HUNG THỦ LÀM...

NHƯNG NGUYÊN LÝ ĐƠN GIẢN LẮM!

TÔI KHÔNG RÀNH NHƯ KINDAICHI NÊN KHÔNG CÓ LẮM MÔ HÌNH

HỬ

CON CỜ OTHELLO ?

ĐÚNG VẬY SẾP LÝ! "CÔ GÁI MẶT ĐỎ ĐỎ" ANH NHÌN THẤY TRONG THANG MÁY CHÍNH LÀ MẶT ĐEN CỦA CON CỜ NÀY!

KHÔNG LẺ...

LÓE

THẾ NÀY ĐÂY!

CẬU HẦU PHÒNG MẶC QUẦN ÁO NÊN KHÔNG THỂ GIẢ CHÂN PHỤ NỮ MẶC VÁY ĐƯỢC, DO ĐÓ HUNG THỦ PHẢI DÙNG ĐẾN CHÂN CỦA HÌNH NHÂN

HUNG THỦ ĐẶT MỘT TẤM GƯƠNG HƠI NGHIÊNG TRONG THANG MÁY ĐỒNG THỜI DÁN VẢI MÀU ĐỎ PHÍA SAU LƯNG GIẢ LÀM TRANG PHỤC ĐỎ

CHIÊU NÀY HAY DÙNG TRONG TIẾT MỤC ẢO THUẬT CỦA NGƯỜI!!

NÓI DỄ HIỂU THÌ CẬU HẦU PHÒNG MỘT MÌNH ĐÓNG HAI VAI!

HUNG THỦ VẪN NGANG NHIÊN BỎ TRỐN ĐƯỢC!
HÈN GÌ DÙ KHÁCH SẠN LÚC ĐÓ BỊ PHONG TỎA HẾT

ĐỂ ĐƯA CÁC ANH ĐẾN CHỖ NẠN NHÂN FUJII MẶC ÁO ĐỎ Ở LẦU 21
VIỆC CÁC ANH CHỈ TẬP TRUNG ĐUỔI THEO CÔ GÁI MẶC ĐỒ ĐỎ THỰC CHẤT LÀ CHỦ Ý DẪN DẮT CỦA HUNG THỦ

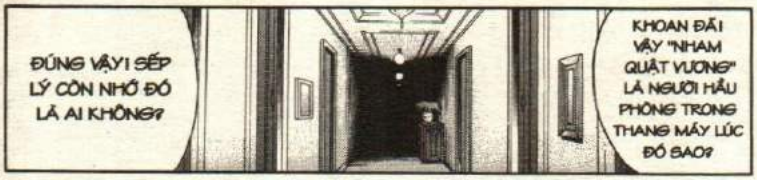
ĐÚNG VẬY! SẾP LÝ CÒN NHỚ ĐÓ LÀ AI KHÔNG?
KHOAN ĐÃI VẬY "NHAM QUẬT VƯƠNG" LÀ NGƯỜI HẦU PHÒNG TRONG THANG MÁY LÚC ĐÓ SAO?

HƠ?
RỐI

BỐI RỐI
NHỚ CHỨ!

อ...

THỊCH
NHAM QUẬT VƯƠNG!
!
THÔI ĐỪNG GIẢ VỜ NGÂY THƠ NỮA LONG ĐẠO Ã KHÔNG...
ANH NÓI GÌ KỲ VẬY EM...
CHÍNH LÀ CẬU!
.....
KẺ GÂY RA VỤ ÁN NÀY DƯỚI SỰ ĐIỀU KHIỂN CỦA "NGƯỜI ĐIỀU KHIỂN RỐI ĐỊA NGỤC"

VỤ HÀNH QUYẾT KINDAICHI

MÀN 11

CHÂN TƯỚNG II - ĐỂ SỐNG SÓT TRONG BÓNG TỐI

LÚC ĐÓ ĐANG ĐI THÌ CẬU BẢO BỊ TUỘT DÂY GIÀY
NÊN DỪNG LẠI Ở GẦN LỐI RA VÀO ĐÚNG KHÔNG?
ANH KIN-DAI-CHI!
LÚC ĐÓ, CẬU ĐOÁN MATSUOKA ĐỨNG CANH BÊN NGOÀI CHO SHINOMIYA VÀO TRONG THÁM THÍNH...
.....
NÊN CẬU CỐ TÌNH TÁCH KHỎI TÔI ĐỂ LÉN QUA CHỖ SHINOMIYA SÁT HẠI ÔNG TA!
HƠ
Ả, TƯỞNG AI...
HÓA RA LÀ NHÂN VIÊN KHÁCH SẠN
THẬT RA CHÁU...
CON NÍT CON NÔI TỚI ĐÂY CHI?
VÚT

PHẠP

RỒI GIẢ VỜ NHƯ XÁC SHINOMIYA VÔ TÌNH ĐỔ ẬP LÊN NGƯỜI CẬU!

.....

KẾ ĐẾN CẬU LAU DẤU VÂN TAY TRÊN CON DAO RỒI LA LÓN ĐỂ TÔI CHẠY QUA...

NHƯNG TÔI CHỈ CẦM...

SẾP NÓI ĐÚNG!

NHIỀU NGƯỜI NHÌN THẤY LÚC ĐÓ TAY CẦM SÚNG ĐỨNG TRƯỚC THI THỂ CỦA MATSUOKA MÀ!

NHƯNG CÒN VỤ MATSUOKA ?

CẬU VẪN CÒN GIỮ SAO?
BÌNH THƯỜNG HOẢNG QUÁ SẼ QUÊN LUÔN, NHƯNG DO NÓ LÀ VẬT CHỨNG QUAN TRỌNG NÊN...

HỞ
!!

CHĨA
CÂY SÚNG GIÀNH TỪ TAY MATSUOKA MÀ THÔI!

ĐÚNG ĐÚNG! LÀ DẤU VẾT SAU KHI BẮN!
DẤU VẾT SAU KHI BẮN!
KHI BẮN RA THÌ VẾT TRẦY TRÊN TỪNG ĐẦU ĐẠN SẼ KHÁC NHAU ĐÚNG KHÔNG? CÁI ĐÓ GỌI LÀ...

ĐỂ LÚC NÃO CŨNG CÓ THỂ RA TAY GIẾT KẺ THÙ!
CÓ THỂ CÂY SÚNG CỠ NÒNG 22 LÀ DO LONG ĐẠO BÍ MẬT ĐEM THEO

LONG ĐẠO!

CÒN ĐẠN SÚNG NÀY THÌ NHỎ QUÁ
VIÊN ĐẠN LẤY MẠNG MATSUOKA THUỘC SÚNG CÓ CỠ NÒNG 22.

CÓ THỂ DẤU VẾT TRÊN THI THỂ CỦA MATSUOKA VÀ TRÊN ĐẦU ĐẠN CỦA CÂY SÚNG NÀY KHÁC NHAU!
THẬM CHÍ KÍCH CỠ ĐẦU ĐẠN CŨNG KHÁC PHẢI KHÔNG Ạ?

RỒI LẠI LẦN LƯỢT GIẾT NGƯỜI VỚI TÂM ĐỊA CỦA QUỶ DỮ!
.....
VÌ MUỐN ĐỔ TỘI GIẾT NGƯỜI CHO TÔI...
CẬU ĐÃ GIẢ BỘ MẶT THIÊN THẦN ĐỂ TIẾP CẬN TÔI.
.....
THẬT ĐÁNG TIẾC...
ANH KINDAICHI!
PHÙ
CẬU NHỎ NÀY LẠI GIẾT NGƯỜI?
KHÔNG... LẺ...

LÚC ĐÓ JUN 10 TUỔI, CÓ NGHĨA BÂY GIỜ CŨNG ĐÃ 22 TUỔI
PHẢI ĐỐI NHAM QUẬT VƯƠNG LÀ JUN - CON TRAI CỦA KARIYA
VỚI LẠI NHAM QUẬT VƯƠNG BỊ NHỐT TRONG HANG CÁCH ĐÂY 12 NĂM, LÚC ĐÓ EM MỚI SINH RA MÀ?
ANH ĐỪNG NÓI BỪA! TẠI SAO EM PHẢI GIẾT NGƯỜI?
TÔI BẮT ĐẦU NGHI NGỜ CẬU...
LONG ĐẠO!
CẢNH BẤT THƯỜNG?
TỪ KHI CẬU CHO TÔI XEM ALBUM HÌNH TRONG PHÒNG CẬU, TÔI PHÁT HIỆN MỘT CẢNH BẤT THƯỜNG...
HỞ
LÀ TẤM ẢNH NÀY!

ĐÚNG LÀ BẤT THƯỜNG THẬT
HIỂU RỒI
?
CÓ GÌ BẤT THƯỜNG ĐÂU TA?
ĐÂY LÀ TÒA NHÀ CHÍNH PHỦ CỦA HỒNG KÔNG
LÀ QUỐC KỲ CỦA ANH QUỐC?
MỌI NGƯỜI THẤY QUỐC KỲ CỦA ANH QUỐC?
BẤT THƯỜNG CHỖ NÀO?
MỌI NGƯỜI THIẾU KIẾN THỨC QUÁ!
MIYUKI NHẬN RA VẤN ĐỀ RỒI ĐÓI
HỚ
Ơ, KHÔNG LẺ...
CỦA CỘNG HÒA NHÂN DÂN TRUNG HOA...
VẬY THÌ CÓ GÌ LẠ ĐÂU?
CÒN CHƯA HIỂU NỮA SAO BÂY GIỜ HỒNG KÔNG LÀ LÃNH THỔ CỦA NƯỚC NÀO?
NẾU CỜ ANH CÒN TREO Ở ĐÂY CHỨNG TỎ HÌNH NÀY CHỤP ÍT NHẤT LÀ TRÊN 3 NĂM!
HỒNG KÔNG ĐƯỢC TRAO TRẢ VỀ TRUNG QUỐC CÁCH ĐÂY 3 NĂM.

.....
CẬU CÓ BIẾT Ý NGHĨA CỦA ĐIỀU NÀY KHÔNG?
VẬY MÀ CẬU TRONG HÌNH NÀY VÀ CẬU HIỆN TẠI KHÔNG HỀ THAY ĐỔI GÌ!
MỘT ĐỨA TRẺ Ở TUỔI ĐANG LỚN THÌ SAU 3 NĂM THƯỜNG SẼ CAO THÊM 10~15CM, VÓC DÁNG CŨNG THAY ĐỔI.
TẤM NÀY CHỤP VÀO NĂM NGOÁI Ở TÒA NHÀ CHÍNH PHỦ
LONG ĐẠO LÚC ĐÓ XEM HÌNH...
CẬU ĐÃ NÓI...
ĐÚNG LÀ KHÔNG KHÁC GÌ LUÔN!
SAO KỲ VẬY TA?
LẠI Ở DƯỚI CỬ ĐỊA!
VÀ CƠ SỞ CHO GIẢ THIẾT ĐÁNG SỢ ĐÓ...
LÚC PHÁT HIỆN RA ĐIỀU ĐÓ TÔI ĐÃ PHẢI NGHĨ ĐẾN MỘT GIẢ THIẾT ĐÁNG SỢ
NẾU TẤM HÌNH NÀY ĐƯỢC CHỤP VÀO NĂM NGOÁI NHƯ LỜI CẬU NÓI THÌ LÊ RA LÁ CỜ TREO Ở ĐÂY PHẢI LÀ QUỐC KỲ CỦA TRUNG QUỐC.

LẠI THIẾU MỘT THỨ KHÔNG THỂ THIẾU!
CÁC MÓN ĐỒ TƯ TRANG CỦA NHAM QUẬT VƯƠNG...

THỊCH
NÓI ĐÚNG HƠN LÀ KHÔNG CÓ LÝ DO GÌ PHẢI ĐEM ĐI CẢ!
QUẦN ÁO HAY ĐỒ LÓT THIẾU KHÔNG SAO, NHƯNG THỨ ĐÓ BẮT BUỘC PHẢI CÒN LẠI TRONG HANG
THỨ KHÔNG THỂ THIẾU?
KHÔNG NHÌN THẤY TÔI CŨNG CÓ THỂ ĐOÁN ĐƯỢC.

A!
ĐÓ LÀ ĐÔI GIÀY!
LONG ĐẠO, CHẮC CẬU CŨNG ĐOÁN RA ĐƯỢC

VÌ VẬY ĐÔI GIÀY CŨ KỸ CỦA ĐỨA TRẺ 10 TUỔI LÊ RA PHẢI CÒN LẠI TRONG HANG!
NHƯNG RIÊNG ĐÔI GIÀY THÌ KHÔNG LÝ NÃO MỘT THANH NIÊN 22 TUỔI LẠI MANG ĐÔI GIÀY CỦA TRẺ 10 TUỔI
QUẦN ÁO CHẬT CÓ THỂ NỚI RA MẶC LẠI...
LÝ DO ĐÔI GIÀY BIẾN MẤT CHỈ CÓ MỘT
BỊ NHỐT TRONG HANG TỐI KHÔNG CÓ ÁNH SÁNG MẶT TRỜI, LƯƠNG KHÔ ÍT ỎI
SAU 12 NĂM KARIYA JUN VẪN GIỮ NGUYÊN HÌNH DÁNG LÚC 10 TUỔI!
.....!!

KHI CON NGƯỜI RƠI VÀO TÌNH HUỐNG STRESS CÙNG CỰC THÌ CƠ THỂ SẼ CÓ NHỮNG BIẾN ĐỔI LẠ THƯỜNG

HAY NHƯ BÀ HOÀNG HẬU MARIE ANTOINETTE NƯỚC PHÁP SAU KHI BỊ TỐNG GIAM THÌ TÓC VÀNG ĐÃ CHUYỂN SANG TRẮNG RẤT NHANH

TRONG TIỂU THUYẾT BÁ TƯỚC MONTE CRISTO, TRONG TÌNH HUỐNG CÙNG CỰC TÓC CỦA NHÂN VẬT CHÍNH BẠC TRẮNG

.....

.....

NHƯNG DÙ LÀ LÝ DO NÀO ĐI NỮA THÌ CHI TIẾT NÀY CŨNG LÀ ĐIỀU LÚC ĐẦU BỌN TÔI KHÔNG TƯỞNG TƯỢNG ĐƯỢC

CÓ THỂ NỖI SỢ HẾT LƯƠNG THỰC TRONG HANG ĐÃ KHIẾN CƠ THỂ CẬU NGỪNG PHÁT TRIỂN

.....

CÓ THỂ KHI NHÌN THẤY CẬU, ÔNG TA NHẬN RA CẬU BÉ JUN BỊ NHỐT 12 NĂM TRƯỚC CHÍNH LÀ CẬU!

!?

GIẢ THIẾT NÀY CŨNG GIẢI THÍCH ĐƯỢC LÝ DO MATSUOKA HOẢNG HỐT NHƯ GẶP HỒN MA NGAY TRƯỚC LÚC ÔNG TA BỊ GIẾT

KHÔNG ĐƯỢC NHẬN TỘI! CHỐI ĐI! NGƯƠI ĐỦ THÔNG MINH ĐỂ NGHĨ RA LÝ DO BÀO CHỮA MÀ!

ĐÃ CÓ CHỨNG CỨ NÀO ĐỦ SỨC BUỘC TỘI NGƯƠI ĐÂU?

LÀM GÌ PHẢI SỢ HÃI HẢ NHAM QUẬT VƯƠNG?

EM LÀ PHỤC VỤ CỦA KHÁCH SẠN NÊN HAY CÓ VIỆC PHẢI XÀI TỚI THANG MÁY MÀ!
ĐÓ CHỈ LÀ TRÙNG HỢP THÔI!
TRONG VỤ FUJII, CẬU LÀ NGƯỜI Ở TRONG THANG MÁY MÀ?
THÌ ĐÂU CÓ GÌ CHỨNG MINH EM LÀ CẬU BÉ NHẬT ĐÓ?
MÀ GIẢ SỬ ANH NÓI ĐÚNG ĐI
SOẠT
!?
ĐÂY LÀ CHỨNG CỨ
NẾU KHÔNG CÓ CHỨNG CỨ THÌ KHÔNG THỂ KẾT TỘI EM ĐƯỢC!
QUAY ĐI
EM CÓ VIỆC PHẢI ĐI TRƯỚC!
CŨNG ĐÂU CÓ GÌ CHỨNG MINH SUY LUẬN CỦA ANH AKECHI KIA LÀ ĐÚNG?
TÔI CÓ CHỨNG CỨ!

TRONG LÚC MƠ MÀNG KINDAICHI VẪN RÁNG NHẶT NÓ ĐỂ LÀM CHỨNG CỨ!
SAU KHI CẬU ĐÂM TÔI THÌ NÓ RƠI RA TỪ TRONG TÚI!
ĐÓ LÀ GÌ?
QUÊN RỒI SAO? KHĂN TAY CỦA CẬU MÀ!
TUY BÂY GIỜ NÓ DÍNH MÁU TÈM LEM...
KHĂN ĐÓ Ở ĐÂU CŨNG BÁN MÀ!
NHỚ RA CHƯA?
ĐÂY LÀ...
BAN ĐẦU TÔI CŨNG TƯỞNG MÁU, NHƯNG NGỬI THỬ XEM!
ĐÂY KHÔNG PHẢI LÀ MÁU!
HẢ?

!?
ANH CŨNG VẬY MÀI
CHÙI
LONG ĐẠO, NHÌN MẶT CẬU KÌA!
OÁI, TƯƠNG CÀ DÍNH VÀO MẮT!
XIN LỖI QUÝ KHÁCH!
ĐÚNG VẬY! ĐÂY KHÔNG PHẢI MÁU...
MÀ LÀ VẾT TƯƠNG CÀ MÀ CẬU LAU GIÚP TÔI KHI ĐÓ!

ĐỒ NGỐC!
KHÔNG NHỮNG GIẾT HỤT TÊN AKECHI!
MÀ CÒN ĐỂ SÓT CHỨNG CỨ QUAN TRỌNG
RỒI TỐI HÔM ĐÓ CẬU LĂM RƠI NGAY BÊN CẠNH ANH AKECHI!
SAU ĐÓ CẬU ĐÚT VÀO TÚI ĐÚNG KHÔNG?
ĐỊNH PHÁ HỎNG KẾ HOẠCH ĐẦY TÍNH NGHỆ THUẬT CỦA TA SAO?
NGƯƠI GIỎI LẮM, PHẠM NGAY SAI LẦM NHẠM NHÍ NHẤT
ĐỪNG ĐỂ TÔI PHẢI ÉP CẬU VÀO ĐƯỜNG CÙNG!
NHẬN TỘI ĐI LONG ĐẠO!

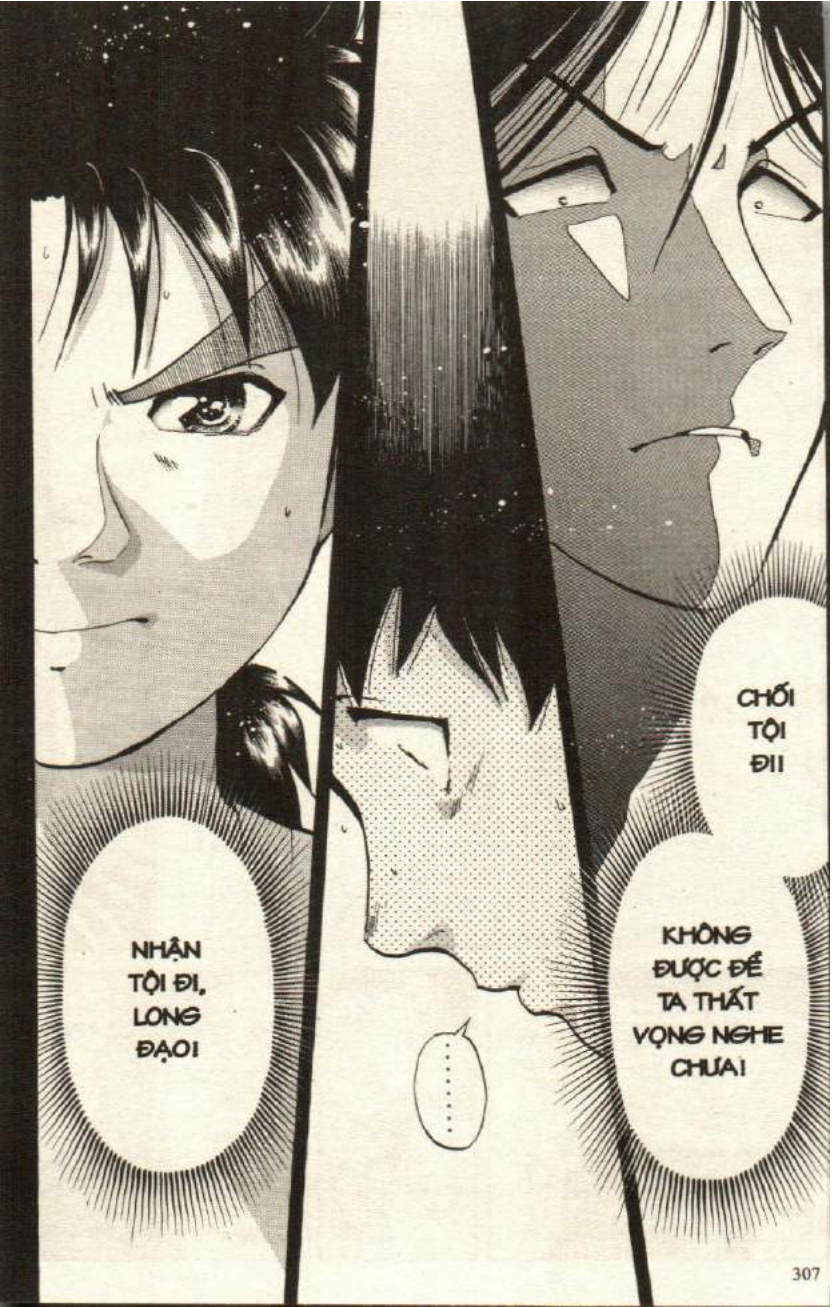
NHẬN TỘI ĐI, LONG ĐẠO!
.....
CHỐI TỘI ĐI!
KHÔNG ĐƯỢC ĐỂ TA THẤT VỌNG NGHE CHƯA!

GIẬT MÌNH

JUN...?

LÀ JUN PHẢI KHÔNG?

CÔ BÉ TRONG ẢNH CHÍNH LÀ TÔI!

HẢ?

ĐÚNG RỒI!

C... Ô NAM?

CHO PHÉP TÔI XEM TẤM HÌNH ĐÓ ĐƯỢC KHÔNG?

LỆ TINH...
LÀ CHÁ
LÀ TÔI 12 NĂM TRƯỚC!
.....
ÔNG CHỦ VƯƠNG CHÍNH LÀ CẬU PHẢI KHÔNG?
HÈN GÌ TÔI ĐƯỢC MỜI TỚI KHÁCH SẠN NÀY LÀM VIỆC
NHƯNG KHÔNG THẤY HỒI ÂM NÊN TÔI TƯỞNG CẬU ĐÃ QUÊN, AI NGỜ CẬU VẪN CÒN NHỚ.
TÔI CÓ GỬI THƯ ĐẾN NHẬT MẤY LẦN...
HỒI ĐÓ TỤI TÔI CHỈ ĐI CHUNG MỘT NGÀY NHƯNG RẤT VUI
LÚC MỚI GẶP LONG ĐẠO TÔI THẤY THÂN QUEN LẮM!
NHƯNG KHÔNG NHẬN RA, CHO TỚI KHI THẤY TẤM ẢNH NÀY
TÔI LÀM SAO CÓ THỂ QUÊN BẠN ĐƯỢC!
LỆ TINH ...

TÔI Ở TẬN ĐÁY CỦA SỰ TUYỆT VỌNG VÀ THÙ HẬN...
TRONG ĐỊA NGỤC TRẦN GIAN ĐÓ
NƠI KHÔNG CÓ ÁNH MẶT TRỜI, TRÀN NGẬP MÙI HÔI THỐI CỦA SÌNH BÙN...
CHÍNH HY VỌNG SỐNG SÓT ĐỂ GẶP LẠI BẠN...
LÀ ÁNH SÁNG DUY NHẤT CỦA TÔI!

TÔI KHỜ DẠI QUÁI
LONG ĐẠO!

NHƯNG CẬU NGHE TÔI NÓI ĐƯỢC KHÔNG?
TÔI KHÔNG BÃO CHỮA GÌ CHO Ý MUỐN HÃM HẠI CẬU

VỚI TƯ CÁCH MỘT NGƯỜI BẠN!
Shock think

ĐÚNG VẬY! TÔI LÀ CON TRAI CỦA KARIYA SHUHEI
KARIYA JUN!

ỪM...
.....
"DÂY ĐIỀU KHIỂN" ĐÃ ĐỨT!
.....
QUÁ TIẾC CHO NGƯƠI!
NHƯNG CON RỐI MÀ BỊ ĐỨT DÂY THÌ TA BUỘC PHẢI BỎ ĐI!

MÀN 13 CHÂN TƯỚNG III - ƯỚC NGUYỆN DUY NHẤT
BA TÔI LÀ GIÁO SƯ ĐẠI HỌC...
THÌ TA BUỘC PHẢI BỎ ĐI
CON RỐI MÀ BỊ ĐỨT DÂY
VỤ HÀNH QUYẾT KINDAICHI

KỂ TỪ ĐÓ BA TÔI THAY ĐỔI HẲN

CÓ MỘT LẦN BA TÔI GIẢI MÃ ĐƯỢC ÁM HIỆU DO CỰU QUÂN ĐỘI NHẬT ĐỂ LẠI Ở HẦM CĂN CỨ OKINAWA

BẰNG MỘT THỜI GIAN, TÔI NGHE TIN CÓ MỘT VỤ CHÁY KHÁCH SẠN Ở HỒNG KÔNG!

DẠ –

CON NGHE RÕ KHÔNG? HÀNG CHỤC TRIỆU YÊN ĐÓ!

HA HA HA

SỐ VÀNG VÀI TẤN YÊN ĐANG NẰM TRONG CỨ ĐỊA BÍ MẬT ĐÓ!

JUN! CHÍNH XÁC LÀ HỒNG KÔNG!

CON XEM TIN CHƯA? KHÁCH SẠN ĐÓ CHÁY RỤI RỒI!

Ở ĐÂU MÀ CHẲNG ĐƯỢC

BA ĐANG Ở ĐÂU?

R R R R

LÀ NƠI CÓ CỨ ĐỊA CỦA QUÂN ĐỘI NHẬT MÀ BA TỪNG NÓI MÀ!

K... HÁCH SẠN NÀY!?

CHÁY KHÁCH SẠN Ở HỒNG KÔNG!

KHI ĐÓ BA SẼ ĐÀO KHO VÀNG! BA SẼ GIÀU TO! HA HA HA!

HA HA

KHÁCH SẠN NÀY SẮP BỎ HOANG!

CƠ HỘI ĐÃ ĐẾN!

KHÔNG LẼ BA MÌNH...!?

TIẾNG XE CỨU HỎA!

MẤY THÁNG SAU BA, TÔI VÀ HỌC TRÒ CỦA BA ĐÃ KÉO NHAU TỚI HỒNG KÔNG..

RẤT NHIỀU NGƯỜI CHẾT! SAU VỤ ĐÓ, KHÁCH SẠN BỊ BỎ HOANG..

CÔNG TÁC ĐIỀU TRA SAU ĐÓ KẾT LUẬN KHÁCH SẠN CHÁY DO CÓ VÀI NGƯỜI PHÓNG HỎA!

!!

CHÁU SẼ HƯỚNG DẪN DU LỊCH!

CHÁU BIẾT NÓI TIẾNG NHẬT!

NGÀY ĐẦU TIÊN TỚI HỒNG KÔNG TÔI ĐÃ GẶP BẠN!

LỆ TINH!

CHÁU SẼ LÀM THẬT TỐT!
CẢM ƠN CHÚ!
BA TÔI LÚC ĐÓ RẤT HÃO PHÓNG VÌ SẮP GIÀU
NÊN CHO TIỀN TÍP RẤT HẬU HĨNH
KHÔNG SAO!
NHIỀU QUÁ!
VẬY ĐƯỢC RỒI BA!
JUNI CON ĐỨNG SÁT VÔ MỚI LẤY HẾT CẢNH ĐƯỢC!
NHÀ TÔI NGHÈO LẮM, TÔI PHẢI NGHỈ HỌC ĐI LÀM.
NHƯNG TÔI AO ƯỚC ĐƯỢC TỚI NHẬT ĐỂ HỌC THÊM!
TÁCH
CON NÍT MÀ BÀY ĐẶT NGẠI NGÙNG NỮA!
CỨ ĐẾN ĐI!
HẢ?

PÓC
LÀ SAO?
Ừ, MÓC NGOÉO ĐI!
ĐỊA CHỈ NHÀ TÔI Ở NHẬT NÈ!
THIỆT HẢ?
Ở NHẬT!
TÔI SẼ DẮT ĐI CHƠI!
MÓC NGHÉO PHẢI KHÔNG!
Ở NHẬT KHI MUỐN HỨA GÌ ĐÓ THÌ DÙNG NGÓN TAY ÚT GIAO ƯỚC
SẼ BỊ KIM CHÍCH ĐAU!
AI KHÔNG GIỮ LỜI HỨA...

HI
HI
VÌ TÔI VỐN THUẬN TAY TRÁI!
THẬT RA KHÔNG PHẢI!
!
TÔI ĐÂM NHẦM LÀ DO XÁI TAY KHÔNG THUẬN ĐÚNG KHÔNG?
KINDAICHI. CẬU NÓI LÀ LÚC ĐÂM SẾP AKECHI...
LÚC ĐẤY TÔI KHÔNG HỀ BIẾT... NGÀY ĐÓ...
ĐÃ BẮT ĐẦU 12 NĂM ĐỊA NGỤC CỦA TÔI

CŨNG NẰM NGƯỢC Ở BÊN PHẢI!

MÀ TIM CỦA TÔI...

KHÔNG CHỈ THUẬN NGƯỢC TAY

CHÍNH VÌ VẬY TÔI ĐÃ ĐÂM VÀO NGỰC PHẢI!

NGHĨA LÀ TRONG HIỂU BIẾT CỦA TÔI THÌ TIM NẰM BÊN PHẢI

TIM BA TÔI CŨNG VẬY

KHÔNG NGỜ CẬU THUỘC SỐ ĐÓ...

ĐÚNG LÀ CÓ VÀI TRƯỜNG HỢP NỘI TẠNG NẰM NGƯỢC VỊ TRÍ

.....

ĐÚNG LÀ XUI TẬN MẠNG THẬT

ĐÃ VẬY CẬU LỚN LÊN TRONG THẾ GIỚI KHÉP KÍN TRÁI VỚI THÔNG THƯỜNG NỮA

NGÀY NÀO BA CŨNG DẶN TÔI RÁNG SỐNG ĐỂ THOÁT RA KHỎI ĐÂY VÀ TRẢ THÙ!

CHÍNH XÁC!

TÌNH TRẠNG CÁI CHẾT KHÔ CHO THẤY ÔNG CHẾT VÀO 7~8 NĂM TRƯỚC!

CHÍNH XÁC THÌ NGƯỜI CHA CHẾT TRƯỚC!

NHƯNG CHO DÙ QUÂN LƯƠNG TRONG HANG NHIỀU ĐẾN ĐÂU CHẲNG NỮA

CŨNG ĐÂU ĐỦ CHO 2 CHA CON SỐNG SÓT TRONG 12 NĂM.

MỖI NGÀY TRONG BÓNG TỐI ĐÓ, TÔI SỐNG TRONG Ý CHÍ PHỤC THÙ!
TÔI SẼ NHAI ĐI NHAI LẠI TỚI KHI BUỒN NGỦ
MỘT NGÀY TÔI CHỈ ĐƯỢC ĐỐT ĐÈN DẦU 2 TIẾNG ĐỂ ĐỌC SÁCH MÀ QUÂN ĐỘI NHẬT ĐỂ LẠI TRONG HANG NHẰM TIẾP THU TRI THỨC
BA DẠY TÔI CÁCH LUYỆN TẬP ĐỂ GIỮ SỨC KHỎE VÀ CÁCH BẮT THẰN LẰN, CHUỘT, RẮN ĂN ĐỂ SỐNG
TÔI KHÔNG CÒN CẢM GIÁC CAY ĐẮNG ĐAU KHỔ GÌ
VÀ CẢ DẠY TIẾNG QUẢNG ĐÔNG!
CẬU HIỂU KHÔNG KINDAICHI?
.....
CHỈ CÒN LẠI BẢN NĂNG!
NHAM QUẬT VƯƠNG LÀ QUỶ DỮ, SINH TỒN CHỈ VÌ BẢN NĂNG BÁO THÙ!

NHƯNG ...
KHI ĐƯỢC "NGƯỜI ĐIỀU KHIỂN RỐI ĐỊA NGỤC" ĐƯA RA NGOÀI ÁNH SÁNG
THÌ CON QUỶ TRONG TÔI LẠI DẪN CHUYỂN VỀ THÀNH CON NGƯỜI
HOẶC CÓ THỂ TỪ ĐẦU Ý CHÍ PHỤC THÙ KHÔNG HỀ LÀ BẢN NĂNG CỦA TÔI
CHA TÔI CHẾT LÀ DO CHÍNH TỘI LỖI CỦA ÔNG
ÔNG BỊ TRỪNG PHẠT. CHỈ VÌ LÒNG THAM MÀ ÔNG ĐÃ THIÊU RỤI KHÁCH SẠN LÀM CHẾT MẤY CHỤC NGƯỜI.
CÒN TÔI VÌ LÝ DO GÌ MÀ CHẤP NHẬN ĂN GIÁN CHUỘT ĐỂ SỐNG?
NẾU GIẢ THIẾT CỦA ANH AKECHI ĐÚNG...
VẬY THÌ LÝ DO GÌ TÔI PHẢI NHỊN ĂN ĐẾN MỨC CƠ THỂ NGỪNG PHÁT TRIỂN?
KHI CHẠY TRỐN CÙNG CẬU KHẮP HỒNG KÔNG
HẢ?
TÔI ĐÃ TÌM RA CÂU TRẢ LỜI!
ĐÓ LÀ...

VÌ TÔI MUỐN SỐNG NHƯ MỘT NGƯỜI BÌNH THƯỜNG Ở NƠI CÓ ÁNH SÁNG MẶT TRỜI.
BÊN CẠNH BẠN, À KHÔNG, NGƯỜI TÔI YÊU THƯƠNG...

TÔI CÀNG LÚC CÀNG KHÔNG BIẾT ĐÂU MỚI LÀ CON NGƯỜI THẬT CỦA MÌNH...
RỒI KHOẢNG CÁCH GIỮA MỘT LONG ĐẠO LUÔN MUỐN GIÚP NGƯỜI KHÁC VÀ MỘT NHAM QUẬT VƯƠNG TÀN ÁC NGÀY CÀNG LỚN
BẢN THÂN TÔI LUÔN GIẰNG XÉ
THEO KẾ HOẠCH CỦA "NGƯỜI ĐIỀU KHIỂN RỐI ĐỊA NGỤC", TÔI PHẢI TIẾP CẬN NHỮNG NGƯỜI KHÔNG QUEN ĐỂ HẠI HỌ
KHI TÔI ĐỀN XONG TỘI LỖI...
NHƯNG ĐẾN MỘT NGÀY..
TÔI BÂY GIỜ LÀ MỘT TÊN PHẠM NHÂN HÈN HẠ ĐÃ TỪNG CỐ HẠI CẬU..
...
CUỐI CÙNG TÔI ĐÃ HIỂU TÔI KHÔNG THỂ LẤY LẠI 12 NĂM ĐÃ MẤT..
CẬU SẼ CHẤP NHẬN TÔI...
CẬU NÓI GÌ LẠ VẬY!
NHƯ MỘT NGƯỜI BẠN THẬT SỰ ĐƯỢC KHÔNG?

BÂY GIỜ TÔI VỚI CẬU VẪN LÀ BẠN THÂN MÀ!
LONG ĐẠO! À KHÔNG, KARIYA!
.....!!
KIN-DAI-CHI...
.....

ĐÃ ĐẾN LÚC TA PHẢI HẠ MÀN CHO VỞ KỊCH NHẢM NHÍ NÀY
...
ĐỒ NGỐC!
CẠCH
ĐẾN LÚC RỒI!
ĐƯỢC LẮM!
CHỈ MỘT BƯỚC NỮA THÔI...
VÚT
ƠI?
HẢ?
PHỤT
HƠ
Â Â Â Â Â~

KARIYA !!

QUAY PHẮT

ĐỨNG YÊN!

KIN-DAI-CHI...

CHẾT TIỆT!

TÊN CÓ ĐỘC!

PHỊCH

...
AI DI CHUYỂN NGƯỜI ĐÓ LÀ HUNG THỦ!
KHÔNG AI ĐƯỢC RỜI CHỖ MỘT BƯỚC NÀO HẾT!
D.Ạ.
MIYUKI, HỘ ĐIỆP!
THEO LỆNH KINDAICHI MAU!
DẠI CÓ VẺ ANH LÃ AKECHI THẬT!
VẬY ĐƯỢC CHƯA KINDAICHI?
DẠI
CÓ THỂ TRÊN MŨI TÊN CÓ ĐỘC! PHẢI NHANH LÊN!
RUN
RUN
VÌ VẬY 2 CÔ NHANH CHÓNG ĐƯA KARIYA VÔ BỆNH VIỆN!
VÓC DÁNG VÀ CHIỀU CAO CỦA 2 CÔ KHÔNG TƯƠNG ĐỒNG VỚI "NGƯỜI ĐIỀU KHIỂN RỐI ĐỊA NGỤC" NÊN HẮN KHÔNG THỂ GIẢ DẠNG 2 NGƯỜI ĐƯỢC!

ĐÚNG VẬY! TRONG ĐÂY...

THẬT?

CÓ MỘT NGƯỜI LÀ DO "NGƯỜI ĐIỀU KHIỂN RỐI ĐỊA NGỤC" GIẢ DẠNG

CỐ LÊN!

KARIYA!

CÓ MỘT NGƯỜI?

ĐÓ LÀ AI?

LẦN NÀY TA QUYẾT TUYỆT GIAO VỚI NGƯƠI!

TÊN ĐIỀU KHIỂN RỐI ĐỊA NGỤC COI NGƯỜI TA NHƯ CON RỐI...

.....

KARIYA!

TAKATO! LẦN NÀY TA QUYẾT TRUY NGƯƠI TỚI CÙNG..

NHÂN DANH ÔNG NỘI!

GÙ

MỌI NGƯỜI HÃY LÀM DẤU BẰNG MỘT MÓN ĐỒ CỦA MÌNH!
TRƯỚC KHI RỜI CHỖ CỦA MÌNH...
CHƯA ĐƯỢC DI CHUYỂN ĐẦU ITSUKI!
KHỐN KIẾP! DÁM GIẢ DẠNG SẾP LÝ!
VỤT
SOẠT
CÁI NÀY ĐƯỢC KHÔNG?
MÌNH CŨNG PHẢI LÀM Á
BOONG
HÁY!
BÁCH
SOẠT
KINDAICHI! TÔI ĐÃ GHI CHÚ LẠI VỊ TRÍ CỦA MỌI NGƯỜI VÀ CẢ KARIYA!
TÔI CŨNG GHI SẴN GÓC ĐỘ CỦA MŨI TÊN THEO ĐÚNG LỜI CẬU KHẲNG ĐỊNH

TÔI VẼ THÌ KHÔNG SAI LỆCH LẮM ĐÂU!

ITSUKI

TIỂU LONG

KIN-DAICHI

KEN-MOCHI

KARIYA

GIANG

SAKI

NAM

LÝ

AKECHI

NHƯNG CHÚNG TA CHỈ CÓ CHỪNG NÀY MANH MỐI THÔI...

CÓ THỂ "NGƯỜI ĐIỀU KHIỂN RỐI ĐỊA NGỤC" ĐÃ CÀI ĐẶT CÔNG TẮC TỪ XA ĐỂ TẮT ĐÈN CỦA PHÒNG NÀY!
MỌI NGƯỜI ĐỨNG YÊN VÀ NGHE TÔI HỎI NHÉ!

PHÍA SAU LƯNG ANH TOÀN ĐẠO CỤ DIỄN ẢO THUẬT LOẠI LỚN, LÀM GÌ CÓ CHỖ CHO NGƯỜI NẤP CHỨ.
TÔI KHÔNG NÓI CÓ NGƯỜI ĐỨNG SAU LƯNG TÔI CHỈ KỂ LẠI SỰ THẬT THÔI!

NHƯ TIẾNG XÉ GIÓ TỪ SAU LƯNG..
LÚC ĐÓ CÓ MỘT ÂM THANH LẠ...

CÓ NGHĨA LÀ TỪ ĐẦU HẮN ĐÃ LÊN KẾ HOẠCH SÁT HẠI KARIYA TẠI ĐÂY..

Ơ... Ở...
ANH CÓ THẤY GÌ LẠ KHI TẮT ĐÈN KHÔNG?
SẾP LÝ!

AI

CÒN VIDEO?

SAKI! LÚC ĐÈN TẮT MÀY CÓ RỜI CHỖ KHÔNG?
KHÔNG! EM SỢ NÊN KHÔNG RỜI MỘT BƯỚC

PHẬP
PLAY

HẢ?
PHỤT
GÌ VẬY?
PLAY

LÚC ĐÓ LỘN XỘN NÊN KHÔNG BIẾT QUAY CÓ RÕ KHÔNG

KỂ CẢ "NGƯỜI ĐIỀU KHIỂN RỐI ĐỊA NGỤC"
KHI ĐÈN SÁNG LẠI THÌ VỊ TRÍ MỌI NGƯỜI KHÔNG THAY ĐỔI, THẬM CHÍ LÀ KHÔNG AI CỬ ĐỘNG MẠNH...

THỜI GIAN MẤT ĐIỆN CHỈ CÓ VÀI GIÂY

ỦM?

LỖ GÌ ĐÂY?

NHƯ VẬY KHÔNG LÊ MŨI TÊN NÀY ĐÚNG LÀ BAY TỪ HƯỚNG SẾP LÝ VỀ PHÍA KARIYA...
TRONG VIDEO CŨNG CÓ GHI LẠI ÂM THANH NÀY..

LÚC ĐÓ TỐI ĐEN NÊN CHẮC KHÓ MÀ DỊCH CHUYỂN RỒI LẠI TRỞ VỀ CHỖ CŨ!
ĐIỀU ĐÁNG LƯU Ý LÀ "ÂM THANH XÉ GIÓ" MÀ SẾP LÝ KỂ LẠI!

MỌI ẨN SỐ ĐÃ CÓ ĐÁP ÁN!
!!
HỜ...
PHẢI RỒI!
TÊN ÁC QUỶ ĐIỀU KHIỂN KARIYA JUN ĐỂ SÁT HẠI TÔI...
"NGƯỜI ĐIỀU KHIỂN RỐI ĐỊA NGỤC" HIỆN ĐANG CÓ MẶT Ở ĐÂY!

MÀN 14 KẾT CỤC
ITSUKI
TIỂU LONG
KEN-MOCHI
KIN-DAICHI
GIANG
KARIYA
NAM
SAKI
AKECHI
LÝ
VỤ HÀNH QUYẾT KINDAICHI
TÊN ÁC QUỶ ĐIỀU KHIỂN KARIYA JUN ĐỂ SÁT HẠI TÔI...
"NGƯỜI ĐIỀU KHIỂN RỐI ĐỊA NGỤC" HIỆN ĐANG CÓ MẶT Ở ĐÂY!

LÀ DO "NGƯỜI ĐIỀU KHIỂN RỐI ĐỊA NGỤC" GIẢ DẠNG
!!
MỘT TRONG CÁC VỊ...
"NGƯỜI ĐIỀU KHIỂN RỐI ĐỊA NGỤC" LÀ THIÊN TÀI GIẢ DẠNG
HẮN CÓ THỂ HÓA THÂN THÀNH MỘT NGƯỜI CÓ CHIỀU CAO VÀ THÂN HÌNH HOÀN TOÀN KHÁC
TRONG SỐ NÀY? Ở ĐÂY TOÀN NGƯỜI THÂN QUEN CỦA CẬU MÀ?
SAO TUYỆT TÌNH VẬY...
ĐÂY
DÙ HẮN LÀ MỘT TRONG SỐ CÁC NGHI CAN, NHƯNG MÃI ĐẾN PHÚT CUỐI MỌI NGƯỜI MỚI PHÁT HIỆN RA SAO?
CHÚ QUÊN LẦN REIKA BỊ BẮT CÓC
BỞI VẬY TRONG SHOW ẢO THUẬT HẮN CỐ TÌNH NÓI TIẾNG QUẢNG ĐÔNG VÀ THUÊ PHIÊN DỊCH ĐỂ QUA MẶT ĐÓ THÔI...
NGOẠI HÌNH THÌ CÓ THỂ, NHƯNG GIỌNG NÓI SAO ĐỔI ĐƯỢC?

KHÔNG !
TÔI LÀ NHÂN VẬT CHÍNH MÀI
HỬ
VẬY THÌ NÓI LẸ ĐI!

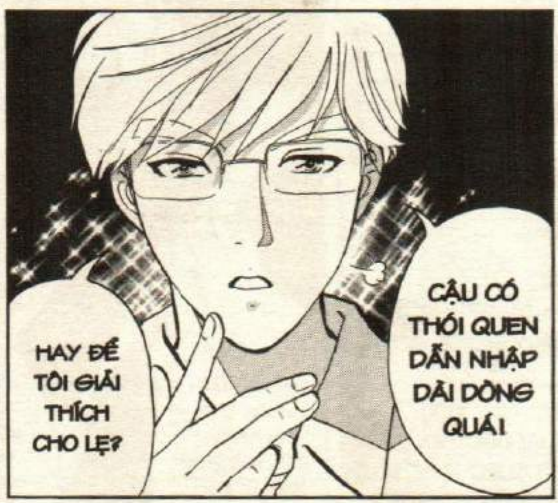
CẬU CÓ THÓI QUEN DẪN NHẬP DÀI DÒNG QUÁ!
HAY ĐỂ TÔI GIẢI THÍCH CHO LẸ?

MUỐN TÌM RA CHÂN TƯỚNG "NGƯỜI ĐIỀU KHIỂN RỐI ĐỊA NGỤC"
PHẢI TÌM RA LÝ DO HẮN CHỌN MŨI TÊN LÀM HUNG KHÍ!

LÚC NÓ BAY SẼ TẠO ÂM THANH XÉ GIÓ ĐÚNG KHÔNG?
VIDEO CŨNG CÓ GHI LẠI ÂM THANH NÀY!

PHẬP

HẢ?

!!
VÚT

NẾU HẮN LÀM VẬY MÌNH SẼ BIẾT NGAY HUNG THỦ PHÓNG MŨI TÊN RỒI?
NGƯỢC LẠI ĐÓ TIỂU LONG!
HẮN CỐ TÌNH MUỐN CHO CHÚNG TA BIẾT MŨI TÊN BAY TỪ ĐÂU ĐẾN!
TỪ 2 DỮ LIỆU NÀY CÓ THỂ SUY LUẬN RẰNG...
HUNG THỦ CẮT ĐIỆN TRONG TÍCH TẮC
NGAY SAU KHI MŨI TÊN ĐÂM KARIYA THÌ HẮN LẠI MỞ ĐÈN!
NẾU LẬT NGƯỢC GIẢ THUYẾT THÌ...
HẮN BIẾT RÕ MŨI TÊN BAY TỪ ĐÂU ĐẾN NÊN CÀNG DỄ ĐẶT MÌNH RA NGOÀI VÒNG NGHI VẤN!
NGƯỜI ĐÚNG Ở VỊ TRÍ KHÓ PHÓNG MŨI TÊN VỀ PHÍA KARIYA ĐÓ...
KENMOCHI
KARIYA

CHÚ KENMOCHI !!

HƠ...

CHỈ MÌNH CHÚ ĐỨNG SAU LƯNG KARIYA

CHÍNH CHÚ LÀ "NGƯỜI ĐIỀU KHIỂN RỐI ĐỊA NGỤC"

NGƯƠI KHÔNG CẦN DI CHUYỂN MÀ CHỈ CẦN KÉO MŨI TÊN TỚI GẦN LÀ ĐƯỢC!

TRONG LÚC TỐI ĐEN ĐÓ LÀM SAO TÔI DI CHUYỂN QUA HƯỚNG ĐỐI DIỆN ĐỂ PHÓNG MŨI TÊN ĐƯỢC?

.....

HẢ?

KÉO TỚI GẦN?

RỒI TẠO VÒNG DÂY KÉO DÀI TỚI BỐN CÂY VÀ CỐ ĐỊNH MỘT ĐẦU Ở ĐÓ

TÔI ĐÃ ĐẶT SẴN HÌNH NHÂN NGAY TẠI VỊ TRÍ CỦA KARIYA LÚC ĐÓ!

CÓ AI ĐEM THEO CHỈ KHÔNG ?

CÁI NÀY ĐƯỢC KHÔNG?

CÁCH THỨC RẤT ĐƠN GIẢN!

MẤU CHỐT LÀ Ở CÁI LỖ NHỎ TRÊN ĐẦU MŨI TÊN NÀY!

LUỒN

THANK YOU! THỰC TẾ HƠN XÀI DÂY KHÓ THẤY HƠN!

SAU ĐÓ LUỒN QUA CÁI LỖ NÀY...

VÀ KÉO HẾT SỨC!
CĂNG

HẮN CANH LÚC KARIYA VỪA ĐỨNG VÀO VỊ TRÍ NÀY...
MỌI NGƯỜI NHÌN KỸ NHÉ!

LÀ NGAY LẬP TỨC VÒNG DÂY LÊN VAI KARIYA!

PHẬP
!?

ĐIỀU ĐÓ CŨNG ĐẦU KHẲNG ĐỊNH ĐƯỢC TÔI LÀ HUNG THỦ?
K... HOAN ĐÃ!
VỚI CÁCH NÀY THÌ DÙ TRONG BÓNG TỐI VẪN BẮN TRÚNG ĐÍCH ĐÚNG KHÔNG?
SAU ĐÓ MAU CHÓNG CẮT VÀ RÚT DÂY RỒI NHÉT VÀO CHIẾC TÚI LÀ XONG!
!!
THỈ CHUYỆN VẬT VÁNH KHÔNG LIÊN QUAN ĐÓ LÀM SAO KHIẾN "CHÚ" LƯU TÂM ĐẾN VẬY ĐƯỢC!
CHO DÙ SẾP LÝ CÓ KỂ LẠI CHO "CHÚ" NGHE ĐI NỮA
TRONG KHI "CHÚ" TỚI HỒNG KÔNG SAU SHOW ẢO THUẬT MỘT NGÀY!
LÚC NÀY "CHÚ" NÓI MASKMAN THUÊ PHIÊN DỊCH, CỨ NHƯ "CHÚ" CÓ MẶT Ở ĐÓ VẬY
VÀ QUAN TRỌNG NHẤT LÀ NGƯƠI ĐÃ LÀM MỘT HÀNH ĐỘNG MÀ KHÔNG CÁNH SÁT NÀO LÀM!
S... AO?
T.. HÌ TÔI NGHE CÁC CÁNH SÁT Ở ĐÂY LẬP LUẬN VẬY..
BẰNG CÁCH NÀO? CHÚ KENMOCHI THẬT KHÔNG HỀ BIẾT TIẾNG ANH LẪN TIẾNG HOA!

LÀ SỔ TAY CẢNH SÁT!
ANH KENMOCHI LUÔN COI NÓ NHƯ LINH HỒN CỦA MỘT CẢNH SÁT
NGÀY XƯA LÚC CÁ CƯỢC VỚI TA, ANH TA ĐÃ CƯỢC NÓ VỚI CÁI ĐẦU CỦA CHÍNH MÌNH!
MỘT THỨ CỰC KỲ QUAN TRỌNG NHƯ VẬY...
MÀ LẠI NÉM BỪA XUỐNG ĐẤT À? KHÔNG GIỐNG KENMOCHI TÍ NÀO!
.....
CHÍNH XÁC!
HIỆN NGUYÊN HÌNH ĐƯỢC RỒI ĐÓ!
.....
TAKATO!
HỪM, MỘT SAI LẦM THẬT ĐÁNG BUỒN!
GHIT
ĐỐI VỚI TRÌNH ĐỘ CỦA TA!

TA ĐÃ TRẢ LỜI RIÊNG CHUYỆN NÀY THÌ TA KHÔNG ĐÁP ỨNG
THẬT RA THÌ...
NHAM QUẬT VƯƠNG TỪNG NÀN NỈ TA DỪNG KẾ HOẠCH HẠI NGƯƠI...
KỂ TỪ LÚC ĐÓ, TA ĐÃ CÓ LINH CẢM KHÔNG TỐT!
.....
Shock think.

PHÙ

NGƯƠI THUA RỒI TAKATO!

CÔNG TRÌNH LÀM CHUYỆN ÁC CỦA NGƯƠI ĐÃ BẠI LỘ!

BỊ NGƯƠI PHÁ ĐÁM CHỈ TRONG VÀI NGÀY!

SIÊU PHẨM MÀ TA MẤT CẢ NỬA NĂM MÀI GIŨA...

NGƯƠI ĐÚNG LÀ SAO QUẢ TẠ!

HỪM!

RẮC

TAKATO! NGƯƠI BỊ BẮT VÌ TỘI ĐỒNG PHẠM GIẾT NGƯỜI VÀ TỘI CHỦ MƯU GIẾT "KARMA"!

TA KHÔNG CÒN GÌ ĐỂ NÓI!

CỨ CÔNG TA ĐI!

NGƯƠI THẬT NGÂY THƠ!
VỤT
HÀ
TƯỞNG TA DỄ DÀNG CHẤP NHẬN THUA VẬY SAO?
KHỤ! KHỤ!
!!
Ở PHÍA KIA!
ĐUỔI THEO!
BÙM
OÁI!
KHỤ!

VÚT
!!
ÁI
ĐOÀNG
ĐOÀNG
HUỲCH
TAKATO
!
Knock Knock
CHỈ LÀ LÊN SÂN KHẤU
DIỄN TIẾT MỤC ẢO THUẬT CUỐI CÙNG..!
TAKATO! MUỐN TRỐN CHẠY ÀI
TA KHÔNG TRỐN, CŨNG KHÔNG CHẠY!
TIẾT MỤC CUỐI CÙNG..!
TA SẼ BIẾN MẤT TRƯỚC MẶT CÁC NGƯƠI...

VĨNH VIỄN!
CÁI GÌ?
KHỤC KHỤC KHỤC! MÀN TRÌNH DIỄN HOA LỆ CUỐI CÙNG CỦA "NGƯỜI ĐIỀU KHIỂN RỐI ĐỊA NGỤC" BẮT ĐẦU
HÃY KHẮC SÂU TRONG TIM TIẾNG THÉT TỪ MÁU CỦA TA...
VÀ DƯ VỊ ĐẮNG KHÔNG BAO GIỜ DỨT...

HÀ
ĐÓ LÀ MÀN PHỤC HẬN CUỐI CÙNG...
VỤT
ĐỪNG!
ĐỐI VỚI KẺ ĐÃ LÀM HỎNG TÁC PHẨM NGHỆ THUẬT CỦA TA!

TAKATO!
TA-KA-TOI
CÁCH
TÔI ĐÂY!
CẢNH SÁT PHÍA DƯỚI ĐÃ XÁC NHẬN
HẮN CHẾT TRONG TÌNH TRẠNG NÁT NHƯ TƯƠNG...
VẬY SAO?
.....
Shock thin

MÀN CUỐI CÙNG GÌ CHỨ!
BỐP
KHỐN KIẾP!
UM, UM...
SẾP KENMO-CHI!
CHÚ!
KHÒ
KHÒ
HẢ? V.. Ê ĐÂU?
HẮN ĐÃ VỀ RỒI!
"NGƯỜI ĐIỀU KHIỂN RỐI ĐỊA NGỤC" SAO RỒI KINDAICHI?
CHÚ CÓ SAO KHÔNG!?
ANH NGỦ CÓ NGON KHÔNG?
ỦA, TÔI BỊ GÌ VẬY NÈ?
VỀ ĐỊA NGỤC...

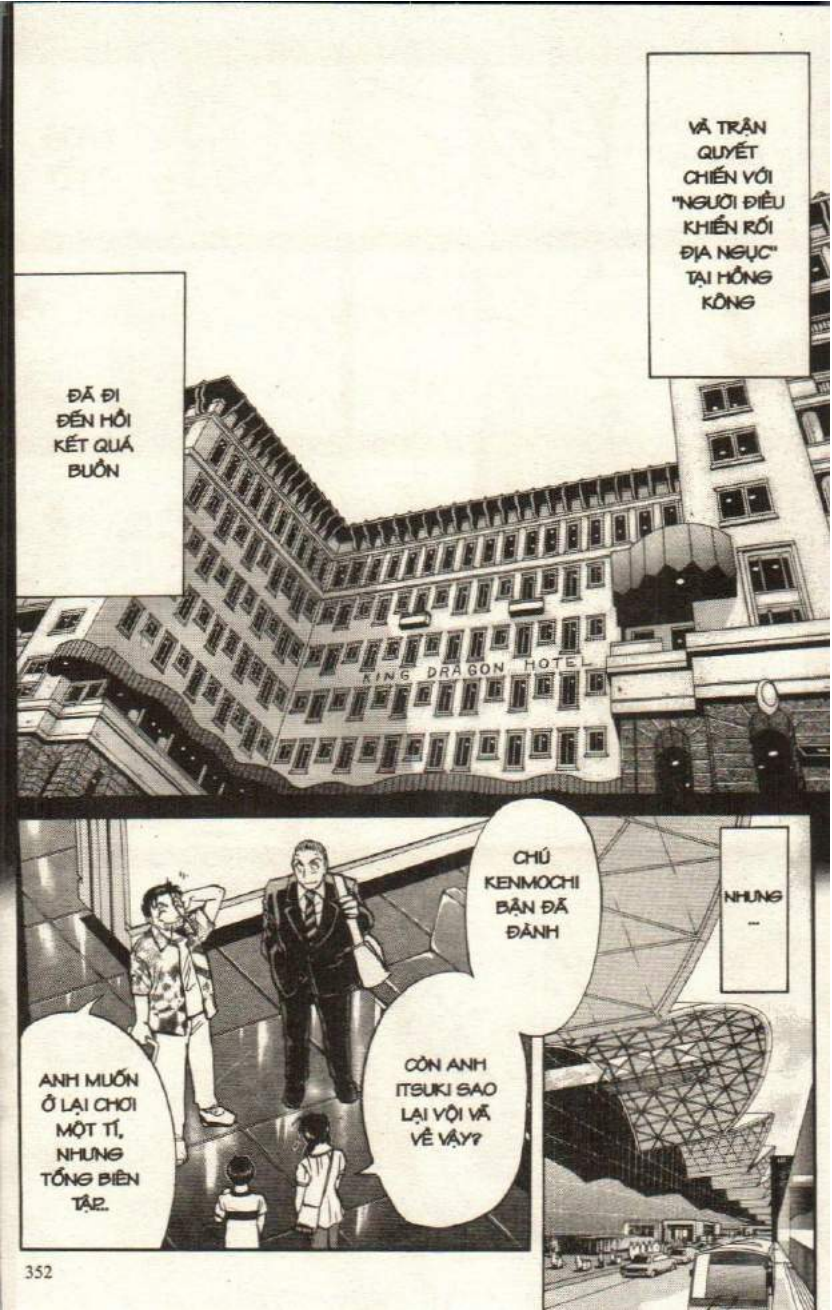
VÀ TRẬN QUYẾT CHIẾN VỚI "NGƯỜI ĐIỀU KHIỂN RỐI ĐỊA NGỤC" TẠI HỒNG KÔNG
ĐÃ ĐI ĐẾN HỒI KẾT QUÁ BUỒN
KING DRAGON HOTEL
CHÚ KENMOCHI BẠN ĐÃ ĐÁNH
NHƯNG ...
CÒN ANH ITSUKI SAO LẠI VỘI VÃ VỀ VẬY?
ANH MUỐN Ở LẠI CHƠI MỘT TÍ, NHƯNG TỔNG BIÊN TẬP...

KINDAICHI ĐÂU SAO KHÔNG TIỄN?
45
TỪ LÚC ĐÓ SƯ HUYNH BIẾN ĐÂU MẤT TIÊU...

ANH NÓI ĐỂ GỬI BẢN THẢO QUA MAIL, NHƯNG ÔNG NÓI HÌNH GỬI QUA MAIL KHÔNG ĐỦ CHẤT LƯỢNG IN TẠP CHÍ
ÔNG CỨNG NHẮC LẮM!

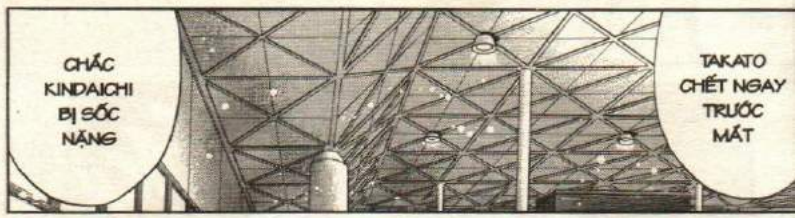
CHẮC KINDAICHI BỊ SỐC NẶNG
TAKATO CHẾT NGAY TRƯỚC MẮT

SẮP TỚI GIỜ RỒI!

HẮN TỰ TÌM TỚI CÁI CHẾT MÀ!
NGHĨ NHIỀU CHI CHO MỆT

GIƠ TAY LÊN! QUAY LẠI MAU!
ỦM? VẬY HẢ?
ỦM?
BÍP
TIỀN TỚI ĐÂY ĐƯỢC RỒI!
BÁI BAI CHÚ VÀ ANH!
CẠCH
OÁI!
L... ĂM GÌ VẬY?
ỦA?

CHỊT
HỰ
A... NH LÀM GÌ VẬY HẢ?
XIN PHÉP!
PỤT
HƠ?
RẸT
RẸT
RẸT
HỪ...

T... AKATO !
L... Ả SAO?
HẮN RỚT LẦU NGỦM RỒI MÀ?
!?
ĐÁNG TIẾC CHO NGƯƠI QUÁ!
HỈ À
TUY ĐÃ DIỄN QUÁ HAY MÀN NHẢY LẦU!
NHƯNG VẪN KHÔNG THOÁT!
HÀ
BẮT ĐƯỢC "NGƯỜI ĐIỀU KHIỂN RỐI ĐỊA NGỤC" RỒI!
LÀM TA ĐÂY VẤT VẢ QUÁ ĐI MẤT!

ĐÂY LÀ KỸ THUẬT ĐÁNH LẠC HƯỚNG TRONG ẢO THUẬT
CHO KHÁN GIẢ XEM CÁI NÓN TRỐNG RỖNG TRONG KHI LÊN LÀM THỦ THUẬT CHÍNH
KHÔNG NGỜ NGƯƠI CHUẨN BỊ SẴN ĐẾN CẢ KẾ HOẠCH THOÁT HIỂM, NẾU CHẲNG MAY BỊ VẠCH TRẦN TẠI KHÁCH SẠN
SAU KHI BIẾT NGƯƠI LÀ KẺ GIẢ MẠO
TOÀN BỘ CẢNH SÁT ĐÃ ĐI TÌM ANH KEMOCHI
TỪ ĐẦU NGƯƠI ĐÃ CHUẨN BỊ SẴN MỘT THI THỂ KHÁC NGAY NGOÀI BỆ CỬA SỔ...
SAU ĐÓ LẠI GIẢ DẠNG ANH KENMOCHI ĐỂ NGƯỜI TA TÌM THẤY
KHÔNG AI NGỜ NỔI NGƯƠI VỪA BỊ VẠCH TRẦN GIẢ DẠNG ANH KENMOCHI VÀ NHẢY LẦU
...
MỘT MÀN ẢO THUẬT QUÁ KỲ CÔNG TAKATO ÀI
HA HA HA
NGƯƠI CHỈ GIẢ VỜ NHẢY LẦU NHƯNG THỰC CHẤT LÀ ĐẠP CÁI XÁC KIA RƠI XUỐNG
CÒN MÌNH THÌ CHUI VÀO Ô CỬA SỔ KHÁC...
ĐẠP
VÈO
SOẠT
VÀ ĐEO MẶT NẠ GIẢ DẠNG CHÚ KENMOCHI ĐANG BỊ TRÓI!

ĐÓ LÀ 1 TRONG 4 TÊN ĐÃ NHỐT 2 CHA CON KARIYA
KHI GIÁM ĐỊNH THẤY CÓ DẤU VẾT ĐÔNG LẠNH!
NGƯƠI LẤY ĐẦU RA CÁI XÁC ĐÓ?
ĐÓ CŨNG LÀ LẦN ĐẦU TIÊN TA TỰ TAY GIẾT NGƯỜI.
TÊN NÀY NÈ
NỬA NĂM TRƯỚC HẮN TÌM TỚI NHÀ THỜ MÀ TA ẨN THÂN DỀ XUNG TỘI VỀ VỤ ĐÓ.
ĐỂ CHUẨN BỊ CHO MÀN ẢO THUẬT CỰC ĐỈNH!
SAU ĐÓ TA TRÀ TRỘN CÁI XÁC ĐÓ VÔ HÀNG ĐÔNG LẠNH, RỒI GỬI TỚI HỒNG KÔNG...
BÍ MẬT CỦA TIẾT MỤC ĐÓ?
TẠI SAO NGƯƠI LẠI PHÁT HIỆN RA...
TA MUỐN BIẾT MỘT ĐIỀU!
ĐIỀU GÌ?
HỪ
NÓI CHO MÀ BIẾT, CÔNG TAY NÀY XÀI KHÓA ĐIỆN TỬ NÊN ĐỪNG HÒNG THOÁT!
ẢO THUẬT KHÍ GIỚI GIẾT NGƯỜI THÌ CÓ!

KỊCH BẢN CỦA NGƯƠI LÀ "NGƯƠI ĐIỀU KHIỂN RỐI ĐỊA NGỤC" VÌ PHẠM SAI LẦM NHỎ NÊN BỊ LỘ CHÂN TƯỚNG
ĐÀNH CHỌN CÁI CHẾT
!?
VÌ KHÔNG ĐÚNG CHẤT CỦA NGƯƠI!
TUY LÀ BỊ VẠCH MẶT NHƯNG SAI LẦM ĐÓ ĐÂU CÓ LÀ GÌ VỚI NGƯƠI
BỞI VÌ...
NHƯNG CÀNG NGHĨ CÀNG THẤY LẤN CẤN
NGƯƠI KHÔNG THUỘC TUÝP DỄ DÀNG CHỌN CÁI CHẾT...
MÀ THUỘC TUÝP LỢI DỤNG TÌNH HUỐNG ĐỂ THOÁT THÂN

HÀ HÀ, ĐÚNG LÀ LÚC ĐÓ TA DIỄN LỐ QUÁ!
TA CHẤP NHẬN THUA!
KHÔNG ĐÚNG CHẤT CHỨ GÌ?
GIỐNG NHƯ ĂN MÓN CHÍNH KÈM VỊ ĐẮNG ĐẮNG CỦA RAU DƯA, KHỤC KHỤC KHỤC
CŨNG ĐÂU CÓ TỆ
HÓA RA DƯ VỊ THUA CUỘC LÀ ĐÂY SAO?
CHO TỚI LÚC ĐÓ...
SỚM MUỘN CŨNG GẶP LẠI 2 NGƯỜI THÔI...

Good Luck!

.....
NHÔM NHOÀM
MỘT THÁNG SAU
TÔI VIẾT THƯ NÀY LÀ ĐỂ GỬI LỜI CẢM ƠN CẬU.
KHỎE KHÔNG KINDAICHI? TỪ ĐÓ ĐẾN NAY CŨNG ĐÃ ĐƯỢC 1 THÁNG...
HƠ
GẬY
TÔI ĐẾN MẤY BẬN MÀ VẪN CHƯA GẶP ĐƯỢC...
NHƯNG HÔM KIA JUN ĐÃ CHỊU GẶP TÔI!
SAU VỤ ÁN TÔI CÓ XIN SẾP LÝ...
ĐẾN THĂM JUN VỪA THOÁT CHẾT TRONG GANG TẤC.

LỆ TINH...

!
J... UNI
PHẢI JUN KHÔNG?

JUNI
XÍCH

DO ĐỘC TỐ TRONG MŨI TÊN NÊN TÔI ĐƯỢC THAY MỘT LƯỢNG MÁU ĐÁNG KỂ.
THẬM CHÍ CÒN CẬN KỀ SỐNG CHẾT

GIỌNG NÓI...!
TỪ HÔM QUA TÔI BỊ BÉ TIẾNG... TRONG 1 THÁNG QUA TÔI CAO ĐƯỢC THÊM 10CM...

MAY QUÁ JUN ỚI!
MAY QUÁ!
CỘP CỘP CỘP CỘP
ĐỂ THẦY GIÚP EM CAO THÊM 1CM NGAY NHÉ?
HAY MÌNH CŨNG THỬ CHẾT HỤT MỘT PHEN ĐỂ CAO TRÊN 1M7 TA?
MẢM
MẢM
LẦN TỚI GẶP LẠI CÓ KHI CAO HƠN CẢ MÌNH!
SỐ HỌC

HA
HA
HA
HA
SỔ HỌC
TRONG GIỜ HỌC MÀ ĂN CƠM HẢ?
BỐP
HẾT THUỐC CHỮA!
THIỆT...
KÍT
MÙA HÈ ĐÃ TỚI
MỘT BUỔI XẾ NỌ...

□□□-□□□□
TOKYO, FUDOSAN OX
KINDAICHI HAJIME
CÓ MỘT LÁ THƯ GỬI TỚI...
LÀM THAY ĐỔI HOÀN TOÀN...
NHỮNG NGÀY HÈ BUỒN CHÁN CỦA TÔI...
ĐAU QUÁ!

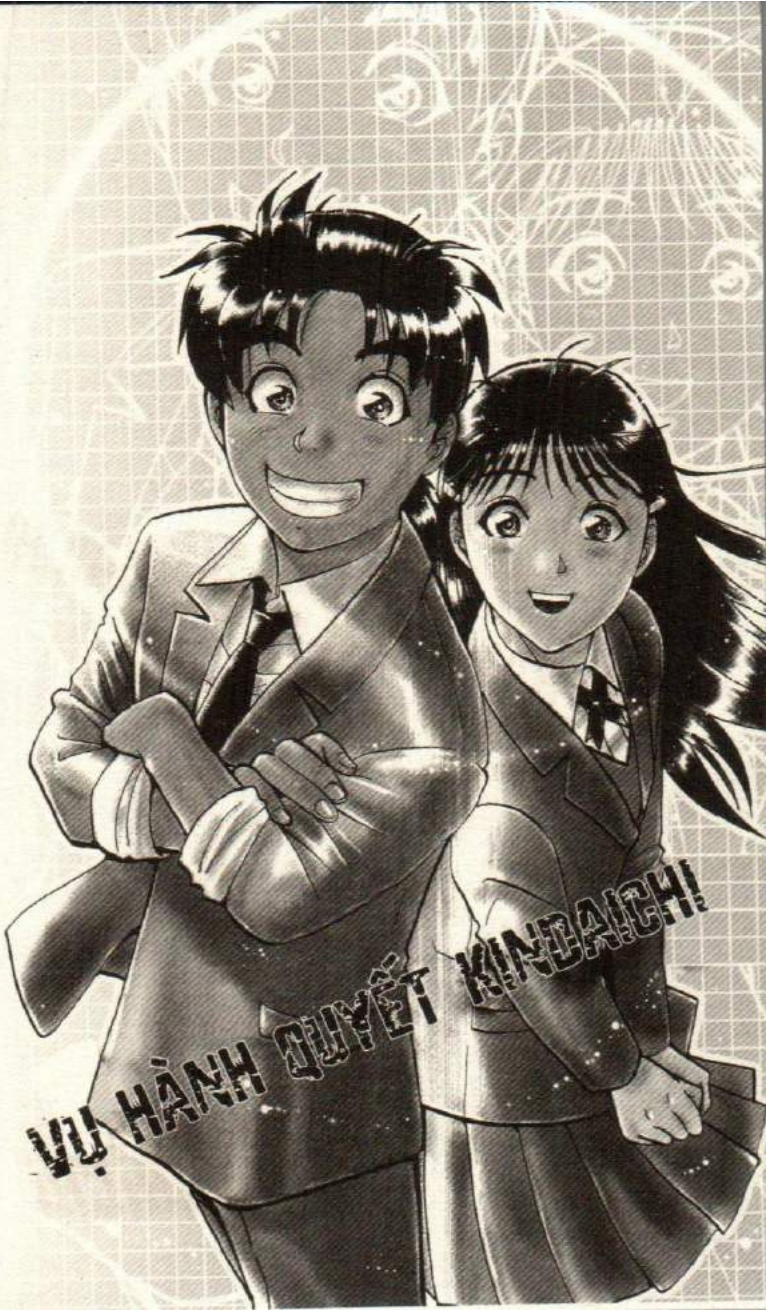
VỤ HÀNH QUYẾT KINDAICHI

BAI MIYUKI!
E HÈM
ỦM?
SAO HÔM NAY NHIỀU THƯ VẬY CÀ?
SOẠT
BAI NHA KINDAICHI!
LÁ THƯ NÀY LẠ QUÁ...
KHÔNG CÓ TÊN NGƯỜI GỬI!
TOKYO, FUDOSAN OX-YY
KINDAICHI HAJIME

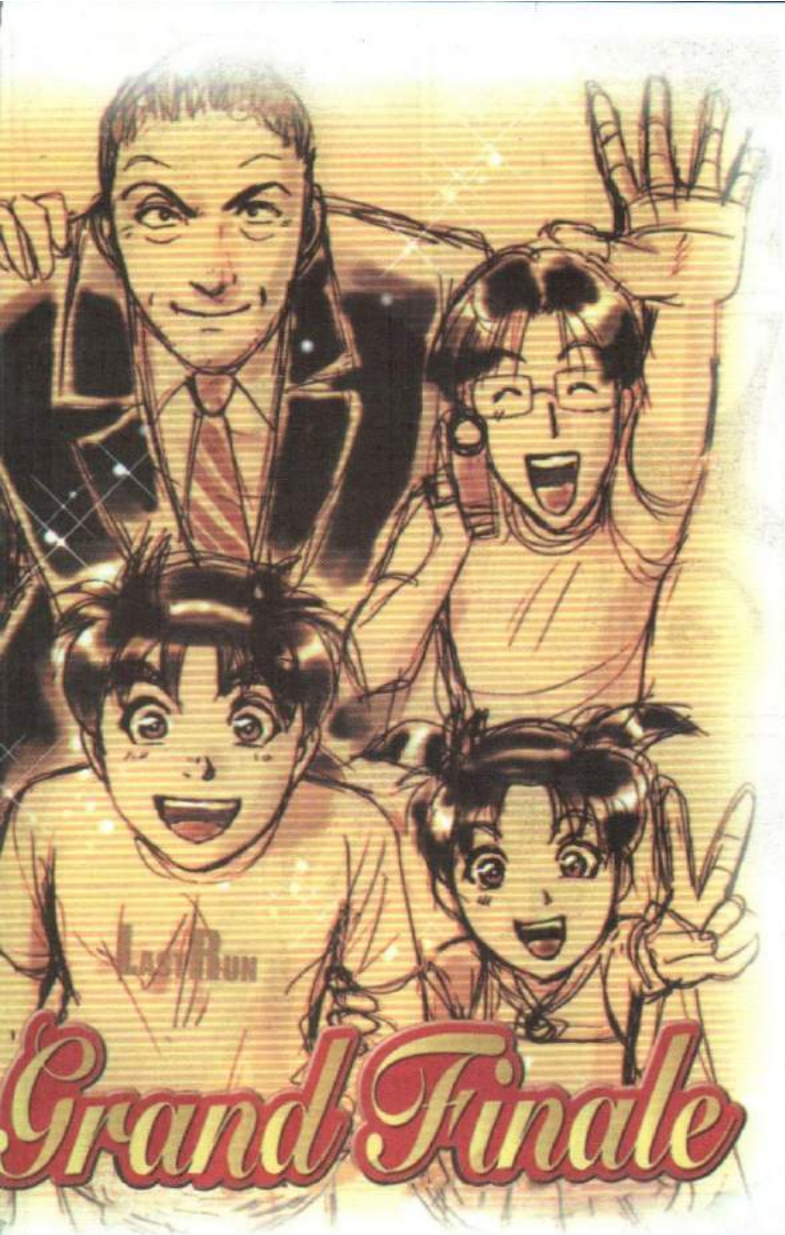
Last Run
Grand Finale

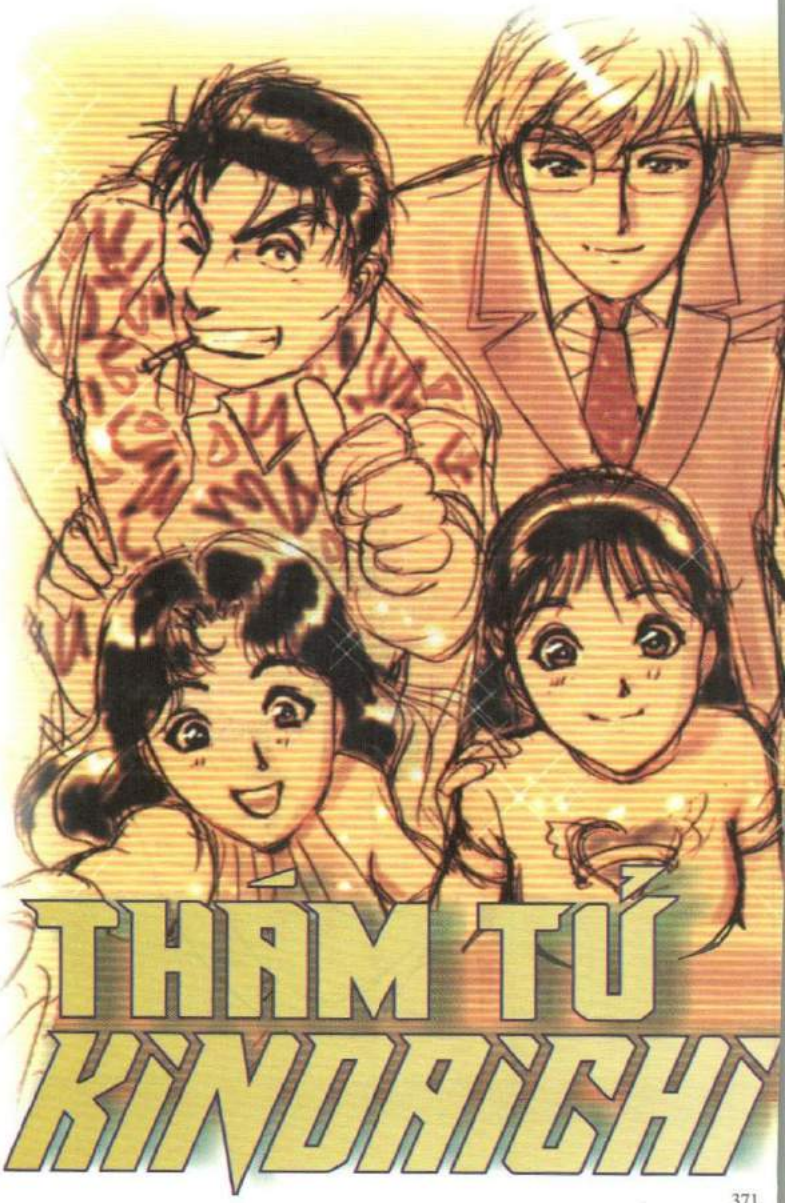
THÁM TỬ
KINDAICHI

TÀO LAO! BA BỊ CẢM NÊN NGHỈ!
NHÌN LÀ BIẾT RỒI
BA GIẢ BỆNH NGHỈ LÂM COI CHỪNG BỊ GIẢM BIÊN CHẾ THIỆT ĐÓ!
BA DÙNG CHUYÊN MÔN NỢ MUA NHÀ QUÀ CHO CON NHA

HỪ
KHỤC KHỤC
VỀ RỒI HẢ CON?
CẠCH
SAO VẬY BA? BỊ GIẢM BIÊN CHẾ HẢ?

HỤYCH HỤYCH HỤYCH HỤYCH
A, CÓ THƯ CỦA CON TRAI GỬI CHO FUMI!
ĐỂ COI!
SAO LẠI GỬI TỚI NHÀ MÌNH?
QUẢNG CÁO CĂN HỘ
HẢ? CHIẾN DỊCH GIẢM GIÁ MÙA HÈ

GỪ GỪ GỪ
EM SẼ KIỆN!
ĐỌC TO THƯ NGƯỜI KHÁC LÀ XÂM PHẠM QUYỀN RIÊNG TƯ NGHE CHƯA!

KHÔNG ĐƯỢC ĐỌC LÉN!
GỬI FUMI, TÔI
PẬC

CỦA AI VẬY CÁ?

CÒN LÁ THƯ NÀY..

A, CHÀO EM!

KHÔNG CẦN CHÀO ÔNG ĐẦU MÀI!

EM CHÀO ANH! EM LÀ SHIMAMOTO MAI, BẠN CỦA FUMI

PHẠCH

XOẸT

KHÔNG LẺ LÀ TATEISHI?

□□□-□□□□
TOKYO, FUDOSAN OX-YY
KINDAICHI HAJIME

SOTA KHÔNG BAO GIỜ ĐÁNH MÁY KHI VIẾT THƯ

VỐI LẠI Ở TRƯỜNG GẶP MỖI NGÀY

HỞ

?

HUỲCH
HUỲCH
HUỲCH
K... IN-DAICHI?

CÓ BÁNH BAO CHỈ NÈ!
VỀ RỒI HẢ CON?

HẢ? BÁNH BAO CHỈ ĐÓ?
CON ĂN SAU!

CHẮC THƯ CỦA CHỊ MIYUKI BÁO LÀ "TUI CÓ BỒ RỒI NÊN KHÔNG MUỐN GẶP ÔNG NỮA"
VÀ BỒ CHỊ ẤY CHẮC LÀ ANH SOTA
HE HE ĐÂNG ĐỜI

CON TỚI LIỀN!
CƠM TỐI NÈ KINDAICHI!

CON BIẾT RỒI! CHẮC DO LÁ THƯ ĐÓI
BÌNH THƯỜNG NÓ ĂN VỤNG 1, 2 LẦN MÀ TA
LẠ THẬT! NÓ CỨ Ở SUỐT TRONG PHÒNG

.....
RẸT
RẸT
RẸT
Reika
RẸT
RẸT
RẸT
RẸT
RẸT
RẸT
RẸT
RẸT
XONG!

CHẮC KHÔNG ĐỦ RỒI!
TỔNG TÀI SẢN LÀ 15.524 YÊN.

CẠCH

XÁCH

ƯM ...

SAO? ỨNG TRƯỚC 2 THÁNG TIỀN TIÊU VẶT Á?

THÁNG NÀY EO HẸP LẮM...
LIẾC
THỐT

NHA MẸ?
NÀM NÀM NÀM

KHỤC KHỤC
KHỤC KHỤC
ÔI, TÔI BỊ HỌ BỊ SỐT!
PHÙ

ĐÂY! 6000 YÊN!
WOA! ĐẠ TẠ MẪU HẬU!
CẠCH
THIỆT TÌNH!
CON TÍNH LÀM GÌ?
CON CÓ NHIỀU THỨ PHẢI TIÊU. HA HA
ANH CẦN TIỀN ĐỂ LÀM GÌ?
GÌ? EM KHÔNG CHO MƯỢN ĐÂU NHA!
FUMI, MẤY ĐỂ DÀNH ĐƯỢC NHIỀU TIỀN LẮM ĐÚNG KHÔNG?
....
THÌ ANH ...!!

NHỚ TRẢ LÃI ĐÓI THẬP THẬP NHA!
THẬP THẬP?
THÔI ĐƯỢC! HEO ĐẤT CỦA EM NÈ!
ĐA TẠ FUMI! NẶNG DỮ HA!
TIỀN CỦA MÌNH + TIỀN ỨNG TRƯỚC + 2000 YÊN CỦA FUMI LÀ 22.524 YÊN
MỤC TIÊU LÀ 30.000 YÊN. CÒN THIẾU 7476 YÊN. TÍNH SAO TA?
TOÀN TIỀN XU...
ĐỂ KÊU GỌI SỰ ĐÓNG GÓP CỦA MỌI NGƯỜI QUÁ! ỪM!!
CHẮC PHẢI XÀI CHIÊU "TÌNH YÊU CỨU RỖI TRÁI ĐẤT"

GÌ ĐÓ KINDAICHI?

CẬU MÒ TỚI ĐÂY ĐÚNG LÀ CHUYỆN HIẾM NHA!

THẬT RA LÀ MỞ HỘI THẢO CHUYÊN NGÀNH...

TÔI NGHĨ ANH CŨNG NÊN THAM GIA!

CHỨ KHÔNG CỨ PHẢI DỰA DẪM CẬU THÁM TỬ KIA, KHÔNG TỰ PHÁ ĐƯỢC VỤ ÁN NÀO THÌ MẤT MẶT NGÀNH CẢNH SÁT LẮM.

Ê KINDAICHI!
?
MẤY NGƯỜI KIA CÓ THỂ ỦNG HỘ CHO CẬU ĐÓ!
ĐA TẠ!
ĐƯỢC THÔI, DÙ KHÔNG BIẾT CẬU TÍNH LÀM GÌ.
HÒ
Ô
KINDAICHI PHẢI KHÔNG?
CẢ ANH NAGASHIMA VÀ SẾP INOKAWA NỮA!
A, ANH TAWARA! CHỊ KAYA!

HI HI HI
BIẾT GÌ CHƯA?
TỪ VỤ ANH ĐƯỢC THĂNG CHỨC RỒI!
ĐAU EM! ANH VẪN VẬY HÉN!
LÂU QUÁ KHÔNG GẶP KINDAICHI ĐẦU CHỈ!
XÍ
SAO VÔ TÌNH VẬY SẾP NAGA-SHIMA!
TÔI KHÔNG QUEN BIẾT GÌ...
HA HA HA
A MÀ CHƯA ĐỦ!
KHÔNG CÓ CẢNH SÁT Ở SHIKOKU
THƯỜNG DÂN MÀ QUEN BIẾT CẢNH SÁT TRÊN CẢ NƯỚC, VẠN NGƯỜI CHẮC CHỈ MÌNH CẬU QUÁ!
CHỊ KAYA, BÉ HỘP CŨNG KHỎE QUÁ HA!
NHÓC NÀY GẶP CẬU CŨNG VUI MỪNG KHÔN XIẾT NÈ!

ĐƯỢC THÔI. 500 YÊN RẺ BÈO MÀ.
CẬU GIÚP TÔI BAO BẬN CÒN GÌ!

QUYÊN GÓP?

TÍNH LÀM VỤ ĐÓ HẢ?
KHÔNG PHẢI MÀ ANH ITSUKI!

ĐI HỌC LẠI RỒI!
DẠO NÀY CON BÉ KHỎE LẮM!
Ả, BÉ MIZUHO KHỎE KHÔNG?
ĐA TẠ ANH!

CÁI THẰNG ...

GẶP LẠI ANH SAU!
EM PHẢI ĐI CHỖ KHÁC NỮA!

VẬY THÌ MỪNG QUÁ!
?

HAYAMI REIKA
TRỜI ƠI!
KIN-DAI-CHI...
KHÔNG NGỜ KINDAICHI TỚI ĐÂY THĂM TUI ĐÓ ♡
THẬT RA TUI ĐI QUYÊN GÓP!
QUYÊN GÓP? NHIÊU ĐÂY ĐỦ HÔN?
ĐÂU CẦN NHIỀU VẬY! 500 YÊN THÔI ÁI
ĐA TẠ REIKA!
CHÚC CÓ BÀI HIT NHA!
Ừ... M
TUI ĐI ĐÂY!
KHOAN ĐÃ KINDAICHI!

BAI REIKA!

.....

Ờ

ĐƯƠNG NHIÊN RỒI!

GẶP LẠI NHAU KHÔNG?

C... ÒN

KÍT

ỦM?

XIN THÊM ĐÁM BẠN Ở TRƯỜNG NỮA

ĐƯỢC 26.554 YÊN RỒI!

V.. ẬY THÌ CHỞ TỚI TRƯỜNG FUDO

LÊN ĐI, MIỄN PHÍ MÀ!

HƠ

QUÝ KHÁCH ĐI ĐÂU?

TÔI ĐÂU CÓ GỌI TAXI?

MUỐN TIẾP NHẬN LỜI THÁCH ĐẤU CỦA TÔI KHÔNG?

LẦN NÀY TÔI TÍNH THỈNH BỨC TRANH CỦA IZUMI NOBUHIKO Ở PHÒNG TRIỂN LÃM MỸ THUẬT FUDOSAN

BÀY ĐẶT MẤU MÈ QUÁ NHA, SIÊU TRỘM HÃO HOA!

Ồ, BIẾT RỒI HẢ?

CÓ LOGO CỦA CÔ TRÊN ĐỀN TAXI KÌA!

HÔ HÔ, VUI THIỆT!

500 YÊN THÔI!!

NHÂN TIỆN CÔ ĐÓNG GÓP NHA!

CHUYỆN DÀI LẮM, TÔI...

SAO VẬY? CHÁN QUÁ ĐI!!

LẦN NÀY TÔI NHƯỜNG CHO SẾP KENMOCHI

ĐA TẠ LÒNG TỐT!

NÈ!

THÔI ĐƯỢC RỒI!!

THÌ COI NHƯ TIỀN TRẢ CÔNG CHO TÔI ĐI!!

TẠI SAO TÔI PHẢI ĐÓNG?

KHÀ KHÀ KHÀ

ASAKII CÒN MÀY KHÔNG PHẢI HỘI VIÊN MÀ TỚI ĐÂY CHI?

KHÔNG TỚI LỚP HỌC MÀ TỚI CLB Ả? ĐÁNG NGỜ THẬT!

QE, MÀY..

TỚI ĐÂY LÀM GÌ?

KÍNH KOONG

KÍNH KOONG

MAKABEI CẢ KYOTANI NỮA! TỤI BÂY..

ĐÚNG VẬY!

KHỤC KHỤC KHỤC

CẬU TA SẼ LÀM TRỢ LÝ CHO TÔI TỪ HÔM NAY!

ĐI THÔI KINDAICHI!

HÃY TIẾP CHƯỞNG CỦA BỌN TAO!

3 CÂY CHỤM LẠI NÊN ĐOÀN SIÊU NHÂN MÀI!

MỘT CÂY LÀM CHẲNG NÊN NON

1

2

3

TỤI BÂY TÍNH LÀM GÌ?

ĐƯƠNG NHIÊN LÀ HẠ BỆ MÀY BẰNG TRÍ TUỆ!

MIND ATTACK
= ĐÒN LINH HỒN

TRÍ LỰC HỪNG HỰC QUÁ!

CHƯƠNG CUỐI RỒI MÀ SUNG DỮ

SORRY NHA, HÔM NAY ANH BẬN.

HÁ, UỔNG VẬY!

SẴN DỊP ANH EM MÌNH ĐI ĂN CHUNG NHA!

CHỊ MIYUKI BỊ CẢM NÊN NGHỈ RỒI!

EMILY!

ĐÃN ANH!

THIỆT TÌNH! 500 YÊN NHÉ!
ĐA TẠ SOTA! BẠN TỐT CÓ KHÁC!

ĐỒNG 500 YÊN? MẮC VẬY?
MÀY ĐIÊN HẢ?
LÀM ƠN GIÚP TAO ĐI!
UM ...

HÔM NAY BẬN HẢ? TAO TÍNH MỜI MÀY ĐI COI ĐÁ BANH
OÁI! UỔNG QUÁ!

VÌ LÒNG NHÂN ÁI, XIN CHO "EM" 500 YÊN NHA ♡!
GIỜ KINDAICHI ĐANG HÈO LẮM, MỌI NGƯỜI ƠI!

HỪ. COI NHƯ CÚNG CÔ HỒN VẬY!
EMILLY NỮA!

ĐA TẠ! ĐA TẠ!
XẠCH
TÌNH YÊU
ĐA TẠ BÀ CON!

CÒN LẠI...
CHUẨN BỊ ĐÃ XONG!
GOM ĐỦ 30 000 YÊN RỒI!
CỘC CỘC
!!
KHÚC KHÚC
HIẾM THẤY BÀ NGỦ NƯỚNG NHA!
AI CHO ÔNG ĐI ĐƯỜNG CỬA SỔ HẢ?
KINDAICHI !
MIYUKI !

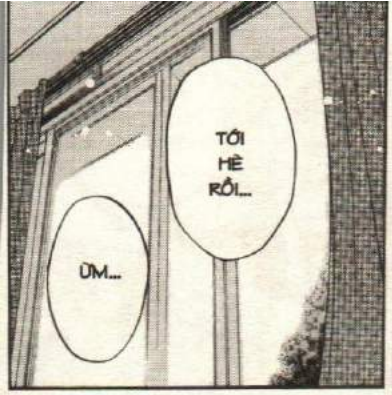
TỚI HÈ RỒI...
ỪM...

...

NGỦ ĐI! BÁ BỊ SỐT ĐÚNG KHÔNG?
CỬA DƯỚI NHÀ ĐÓNG RỒI!
TUI TỚI THĂM MỘT TÍ THÔI!
NHƯNG ...

TUI...

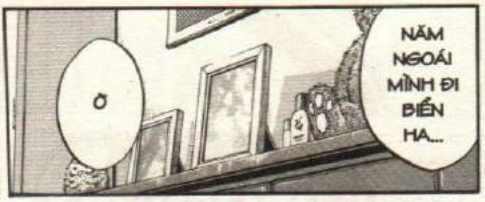
Ờ
NĂM NGOÁI MÌNH ĐI BIỂN HA...

NẾU TUI BIẾN MẤT BÁ CÓ BUỒN KHÔNG?
NÓI GÌ VẬY? TẠI SAO PHẢI BUỒN?
VẬY HẢ?
KINDAICHI
ÔNG SẼ BIẾN MẤT HẢ?

RUNG
NÓI TÀO LAO!
SAO MẶT BÀ ĐỎ VẬY? SỐT HẢ?
ÔNG TOÀN NÓI CHUYỆN GÌ ĐÂU!
ÔNG NÓI LẢ
ĐÚNG VẬY!
TUI NÓI GÌ LÀM BÀ KHÓC HẢ?
ÔNG SẼ BIẾN MẤT ĐÓ...
XIN LỖI ...

HÌNH NHƯ BÀ CÒN SỐT SAO LẮM!
.....

ỪM...

XÀO XẠC
XÀO XẠC

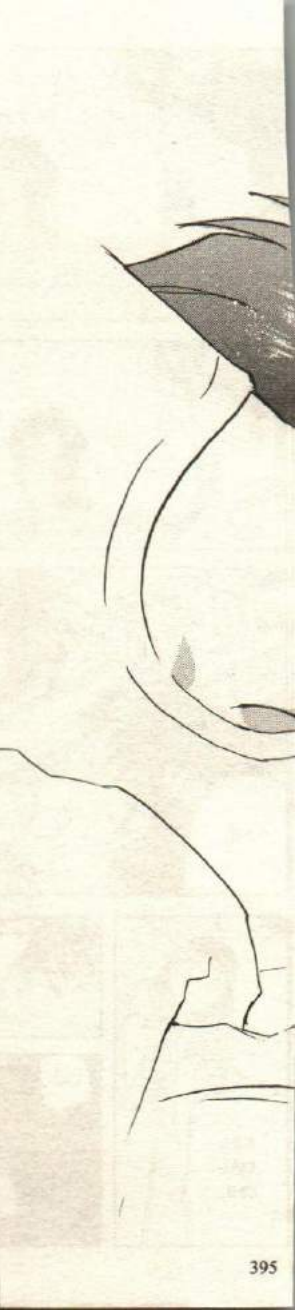

RÈ

THÒ ĐẦU
RÈ
Start

XIN MỜI!
CỨ TIẾP TỤC NHA!

LỐNG LỘN
SAKI, MÀY...
HỈ

KIN-DAI-CHI...

SẮN ĐẠT
!

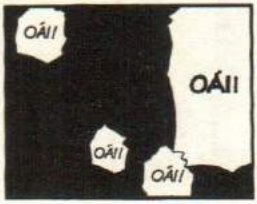
OÁI!
OÁI!
OÁI!
OÁI!

KHÔNG ĐƯỢC! ĐÂY LÀ CẢNH ĐỜI THƯỜNG TRẦN TỤC CỦA THÁM TỬ KINDAICHI MÀI
ĐƯA ĐOẠN PHIM CHO TAO!
TRẦN TỤC CON KHỈ!

THÔI TẠM BIỆT Ở ĐÂY NHA!

KINDAICHI! HÀNH LÝ VÀ XE ĐẠP ĐÓ!

MIYUKI!

TẠM BIỆT Ở ĐÂY?

HÀNH LÝ NHIỀU VẬY? ÔNG ĐỊNH ĐI ĐÂU?

BAI!
Start

KIN-DAI-CHII
KIN-DAI-CHII
KIN-DAI-CHII
HUỲCH HUỲCH
CHẮC SẼ TRỞ LẠI PHẢI KHÔNG TỶ?
CHẮC LÀ ĐI LÂU LẮM!
SƯ HUYNH ĐI ĐÂU VẬY CÀ?
KINDAICHI NHẤT ĐỊNH SẼ TRỞ LẠI!
ĐƯƠNG NHIÊN RỒI...!

ĐỂ COI!
ĐI HƯỚNG NÀO ĐÂY!

PUT

HƯỚNG NÀY!
OK!
KINDAICHI SẼ TRỞ LẠI...

VÌ VẬY ĐỪNG LO
VÀ NHIỀU BÍ ẨN...
MÀ ÔNG RẤT YÊU THÍCH
VÌ Ở ĐÂY VẪN CÒN ẨN SỐ...
CHẮC CHẮN ...
KINDAICHI SẼ TRỞ LẠI...

TẠM BIỆT...
MÌNH GẶP LẠI NHÉ!
SẼ CÓ LÚC

FILE 26: VỤ HÀNH QUYẾT KINDAICHI (HẾT)

THÁM TỬ KINDAICHI – HẾT PHẦN 1